Marsan Immobilier Monaco
1, avenue Prince Pierre
98000 Monaco
Tel : +377 93 25 01 01
Fax : +377 93 25 01 00
info@marsanimmobiliermonaco.mc
www.marsanimmobiliermonaco.mc

PALAIS MARIE JOSEPH - 2/3 STANZE IN VENDITA - AI SENSI DELLA LEGGE 887

Vendita | Esclusività | 2 800 000 €

Tipo di proprietà **Appartamento**	*Stanze* **2 stanze**
Edificio **Palais Marie Joseph**	*Quartiere* **La Rousse - Saint Roman**
Superficie abitabile **60 m²**	*Superficie terrazza* **7 m²**
Superficie totale **67 m²**	*Camere* **2**
Cantina **1**	*Livello* **3**
Condizione **Ottimo stato**	*Data di liberazione* **Immédiatement**
Lois **887**	*Rif.* **MIMPMJ01VENTEv**

Ecco un'occasione di investimento da non perdere! Vi presentiamo questo eccezionale appartamento di 3 camere, situato in un bellissimo edificio con ascensore, legge 887.
Questo appartamento è un piccolo trilocale che può essere arredato anche come un ampio bilocale. In questa scheda descrittiva troverete foto con idee per un layout di due stanze. Attualmente, l'appartamento è in vendita vuoto, ma è in condizioni impeccabili.

Non aspettare per cogliere questa eccezionale opportunità di acquistare un appartamento di qualità a un prezzo accessibile. Contattaci ora per pianificare una visita e scoprire tutto il potenziale che questo

Questo documento non rappresenta un'offerta o un contratto. Tutte le misure, superfici e distanze sono approssimative. Le descrizioni e planimetrie sono date a titolo indicativo e la loro esattezza non è garantita. Le fotografie mostrano solo alcune parti della proprietà alla data in cui son state fatte. L'offerta di Vendita è valida salvo in caso di Vendita/affitto, ritiro dalla Vendita/affito o cambio del prezzo o altra condizione, senza avviso preliminare.

appartamento ha da offrire. La tua futura casa o il tuo redditizio investimento locativo ti aspettano!

Questo documento non rappresenta un'offerta o un contratto. Tutte le misure, superfici e distanze sono approssimative. Le descrizioni e planimetrie sono date a titolo indicativo e la loro esattezza non è garantita. Le fotografie mostrano solo alcune parti della proprietà alla data in cui son state fatte. L'offerta di Vendita è valida salvo in caso di Vendita/affitto, ritiro dalla Vendita/affito o cambio del prezzo o altra condizione, senza avviso preliminare.

Marsan Immobilier Monaco
Tel : +377 93 25 01 01
Fax : +377 93 25 01 00
info@marsanimmobiliermonaco.mc
www.marsanimmobiliermonaco.mc

Questo documento non rappresenta un'offerta o un contratto. Tutte le misure, superfici e distanze sono approssimative. Le descrizioni e planimetrie sono date a titolo indicativo e la loro esattezza non è garantita. Le fotografie mostrano solo alcune parti della proprietà alla data in cui son state fatte. L'offerta di Vendita è valida salvo in caso di Vendita/affitto, ritiro dalla Vendita/affito o cambio del prezzo o altra condizione, senza avviso preliminare.

Marsan Immobilier Monaco
Tel : +377 93 25 01 01
Fax : +377 93 25 01 00
info@marsanimmobiliermonaco.mc
www.marsanimmobiliermonaco.mc

Questo documento non rappresenta un'offerta o un contratto. Tutte le misure, superfici e distanze sono approssimative. Le descrizioni e planimetrie sono date a titolo indicativo e la loro esattezza non è garantita. Le fotografie mostrano solo alcune parti della proprietà alla data in cui son state fatte. L'offerta di Vendita è valida salvo in caso di Vendita/affitto, ritiro dalla Vendita/affito o cambio del prezzo o altra condizione, senza avviso preliminare.

Marsan Immobilier Monaco
Tel : +377 93 25 01 01
Fax : +377 93 25 01 00
info@marsanimmobiliermonaco.mc
www.marsanimmobiliermonaco.mc

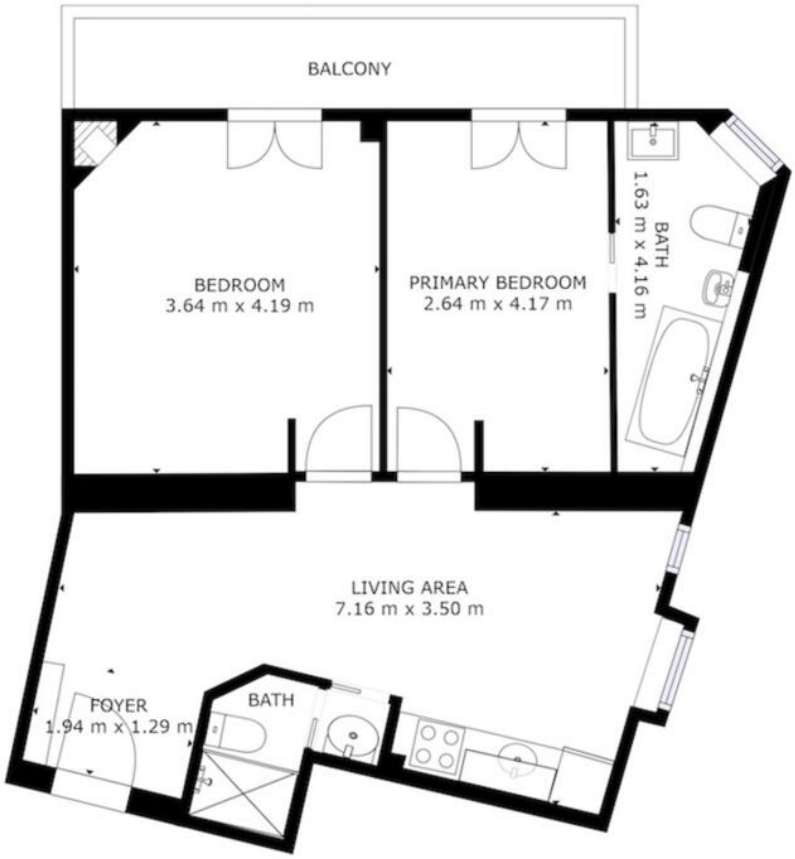

Questo documento non rappresenta un'offerta o un contratto. Tutte le misure, superfici e distanze sono approssimative. Le descrizioni e planimetrie sono date a titolo indicativo e la loro esattezza non è garantita. Le fotografie mostrano solo alcune parti della proprietà alla data in cui son state fatte. L'offerta di Vendita è valida salvo in caso di Vendita/affitto, ritiro dalla Vendita/affito o cambio del prezzo o altra condizione, senza avviso preliminare.