B&C Monaco Properties
13 Bd Princesse Charlotte
98000 Monaco
Tel : +33 6 10 12 40 74
contact@bc-monacoproperties.com
bc-monacoproperties.com

LUSSUOSO APPARTAMENTO DI 3 LOCALI

Vendita

13 200 000 €

Tipo di proprietà **Appartamento**	*Stanze* **3 stanze**
Edificio **Les Ligures**	*Quartiere* **Jardin Exotique**
Superficie abitabile **120 m²**	*Superficie terrazza* **179 m²**
Superficie totale **299 m²**	*Camere* **2**
Bagni **2**	*Parking* **1**
Cantine **2**	*Livello* **14**
Condizione **Servizi lussuosi**	*Ammobiliato* **Si**
Data di liberazione **Immédiatement**	*Rif.* **VC-15-23**

L'architetto d'interni e designer di fama internazionale Emilie Dufva Barreca ha sviluppato un appartamento familiare "chiavi in mano" con 2 camere da letto con una splendida vista panoramica sul mare e sulla città.

Benvenuti nella lussuosa residenza Les Ligures; con servizio di portineria 24 ore su 24, piscina, campo da tennis e palestra.

Questo trilocale è composto da un ingresso che conduce al soggiorno, una cucina a vista completamente attrezzata, due camere da letto con bagno con doccia e spogliatoio, una zona ufficio, un bagno per gli ospiti e una terrazza che gode di una vista spettacolare sul Mediterraneo e sul porto di Monaco.

Questo documento non rappresenta un'offerta o un contratto. Tutte le misure, superfici e distanze sono approssimative. Le descrizioni e planimetrie sono date a titolo indicativo e la loro esattezza non è garantita. Le fotografie mostrano solo alcune parti della proprietà alla data in cui son state fatte. L'offerta di Vendita è valida salvo in caso di Vendita/affitto, ritiro dalla Vendita/affito o cambio del prezzo o altra condizione, senza avviso preliminare.

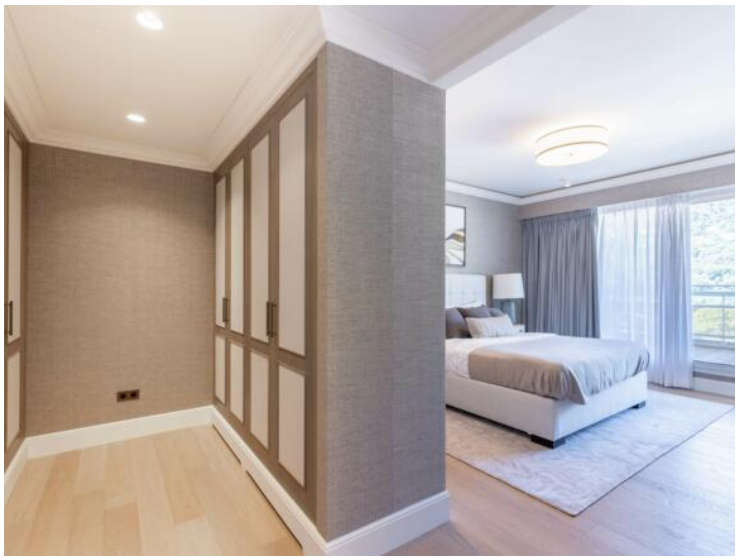

Questo documento non rappresenta un'offerta o un contratto. Tutte le misure, superfici e distanze sono approssimative. Le descrizioni e planimetrie sono date a titolo indicativo e la loro esattezza non è garantita. Le fotografie mostrano solo alcune parti della proprietà alla data in cui son state fatte. L'offerta di Vendita è valida salvo in caso di Vendita/affitto, ritiro dalla Vendita/affito o cambio del prezzo o altra condizione, senza avviso preliminare.

Questo documento non rappresenta un'offerta o un contratto. Tutte le misure, superfici e distanze sono approssimative. Le descrizioni e planimetrie sono date a titolo indicativo e la loro esattezza non è garantita. Le fotografie mostrano solo alcune parti della proprietà alla data in cui son state fatte. L'offerta di Vendita è valida salvo in caso di Vendita/affitto, ritiro dalla Vendita/affito o cambio del prezzo o altra condizione, senza avviso preliminare.

Questo documento non rappresenta un'offerta o un contratto. Tutte le misure, superfici e distanze sono approssimative. Le descrizioni e planimetrie sono date a titolo indicativo e la loro esattezza non è garantita. Le fotografie mostrano solo alcune parti della proprietà alla data in cui son state fatte. L'offerta di Vendita è valida salvo in caso di Vendita/affitto, ritiro dalla Vendita/affito o cambio del prezzo o altra condizione, senza avviso preliminare.