Exclusive Estate Monaco
23 Bd Princesse Charlotte
98000 Monaco
Laura Marchisio
Tel : +33 6 37 33 48 78/+377 97 98 15 49
laura@exclusive-estate.mc
www.exclusive-estate.mc

Superba 3-4 camere con vista sul mare, sul porto e sul palazzo

Vendita

6 600 000 €

Tipo di proprietà **Appartamento**	*Stanze* **3 stanze**
Quartiere **Condamine**	*Città* **Monaco**
Paese **Monaco**	*Superficie abitabile* **126 m²**
Superficie terrazza **11,40 m²**	*Superficie totale* **137,40 m²**
Camere **2**	*Bagni* **2**
Parking **1**	*Costi annuali* **9 000 €**
Uso misto **Si**	*Data di liberazione* **Rapidement**
Rif. **EEM-V-255**	

Raro con una chiara visione del porto e della roccia.

Posizione ideale vicino al quartiere Condamine e al porto.
Puoi anche raggiungere facilmente il quartiere di Monte-Carlo tramite Boulevard Rainier III.

Эта красивая квартира состоит из прихожей с гостевым туалетом, большой гостиной с американской кухней, двух красивых спален с ванной комнатой и душевой комнатой и комнаты хорошего размера, которую можно использовать как офис, небольшую спальню или гардеробную.

Из квартиры открывается вид на порт Монако и открывается прекрасный вид на море и дворец принца.

Questo documento non rappresenta un'offerta o un contratto. Tutte le misure, superfici e distanze sono approssimative. Le descrizioni e planimetrie sono date a titolo indicativo e la loro esattezza non è garantita. Le fotografie mostrano solo alcune parti della proprietà alla data in cui son state fatte. L'offerta di Vendita è valida salvo in caso di Vendita/affitto, ritiro dalla Vendita/affito o cambio del prezzo o altra condizione, senza avviso preliminare.

Exclusive Estate Monaco
Laura Marchisio
Tel : +33 6 37 33 48 78/+377 97 98 15 49
laura@exclusive-estate.mc
www.exclusive-estate.mc

Продается с парковкой в здании.

Questo documento non rappresenta un'offerta o un contratto. Tutte le misure, superfici e distanze sono approssimative. Le descrizioni e planimetrie sono date a titolo indicativo e la loro esattezza non è garantita. Le fotografie mostrano solo alcune parti della proprietà alla data in cui son state fatte. L'offerta di Vendita è valida salvo in caso di Vendita/affitto, ritiro dalla Vendita/affito o cambio del prezzo o altra condizione, senza avviso preliminare.

Exclusive Estate Monaco
Laura Marchisio
Tel : +33 6 37 33 48 78/+377 97 98 15 49
laura@exclusive-estate.mc
www.exclusive-estate.mc

Questo documento non rappresenta un'offerta o un contratto. Tutte le misure, superfici e distanze sono approssimative. Le descrizioni e planimetrie sono date a titolo indicativo e la loro esattezza non è garantita. Le fotografie mostrano solo alcune parti della proprietà alla data in cui son state fatte. L'offerta di Vendita è valida salvo in caso di Vendita/affitto, ritiro dalla Vendita/affito o cambio del prezzo o altra condizione, senza avviso preliminare.

Exclusive Estate Monaco
Laura Marchisio
Tel : +33 6 37 33 48 78/+377 97 98 15 49
laura@exclusive-estate.mc
www.exclusive-estate.mc

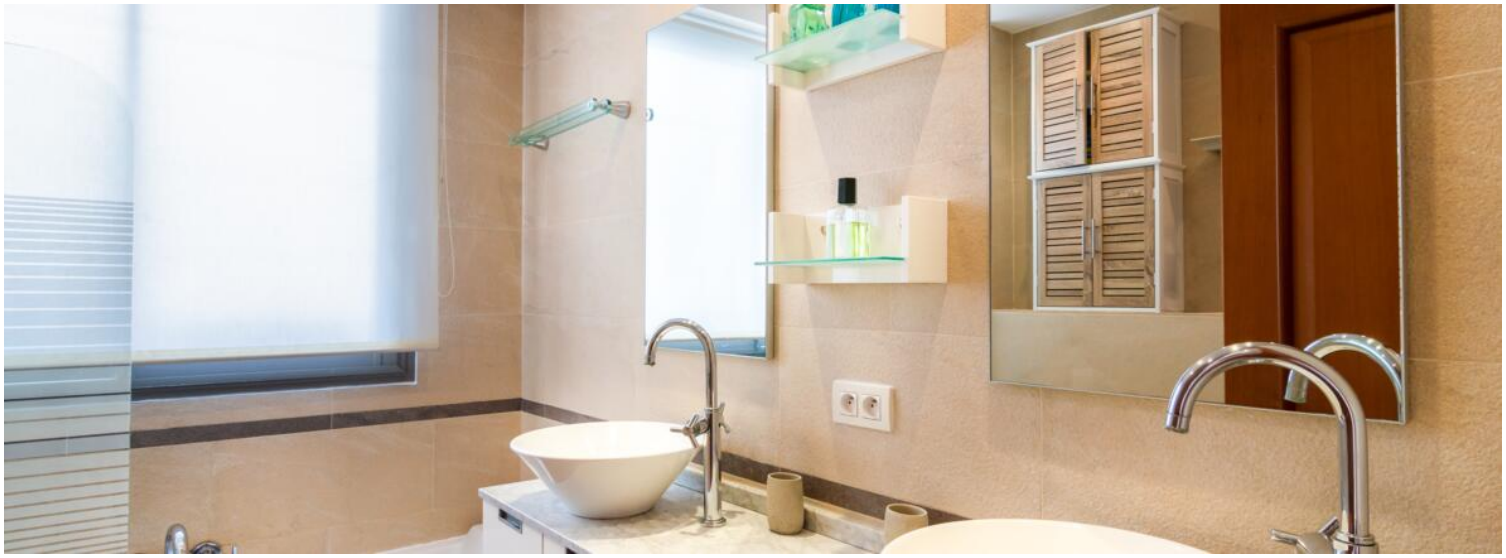

Questo documento non rappresenta un'offerta o un contratto. Tutte le misure, superfici e distanze sono approssimative. Le descrizioni e planimetrie sono date a titolo indicativo e la loro esattezza non è garantita. Le fotografie mostrano solo alcune parti della proprietà alla data in cui son state fatte. L'offerta di Vendita è valida salvo in caso di Vendita/affitto, ritiro dalla Vendita/affito o cambio del prezzo o altra condizione, senza avviso preliminare.

Exclusive Estate Monaco
Laura Marchisio
Tel : +33 6 37 33 48 78/+377 97 98 15 49
laura@exclusive-estate.mc
www.exclusive-estate.mc

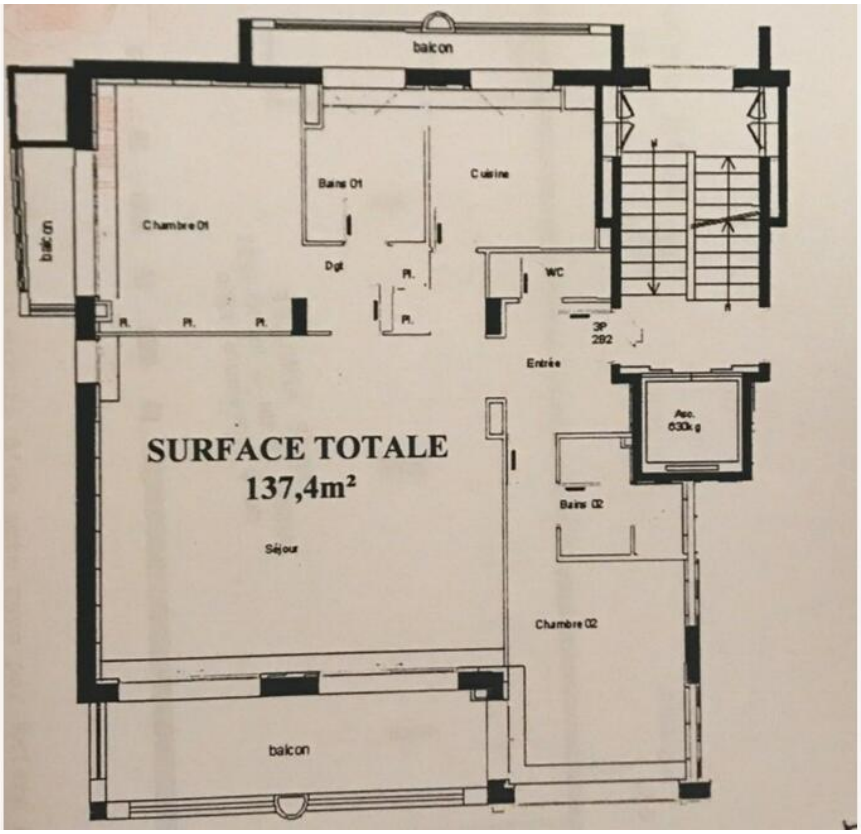

Questo documento non rappresenta un'offerta o un contratto. Tutte le misure, superfici e distanze sono approssimative. Le descrizioni e planimetrie sono date a titolo indicativo e la loro esattezza non è garantita. Le fotografie mostrano solo alcune parti della proprietà alla data in cui son state fatte. L'offerta di Vendita è valida salvo in caso di Vendita/affitto, ritiro dalla Vendita/affito o cambio del prezzo o altra condizione, senza avviso preliminare.