Monte-Carlo Sotheby's International Realty
Les Arcades du Métropole
2a, avenue de Grande Bretagne
98000 Monaco
Tel : +377 93 25 37 27
info@montecarlo-sothebysrealty.com
www.montecarlo-sothebysrealty.com

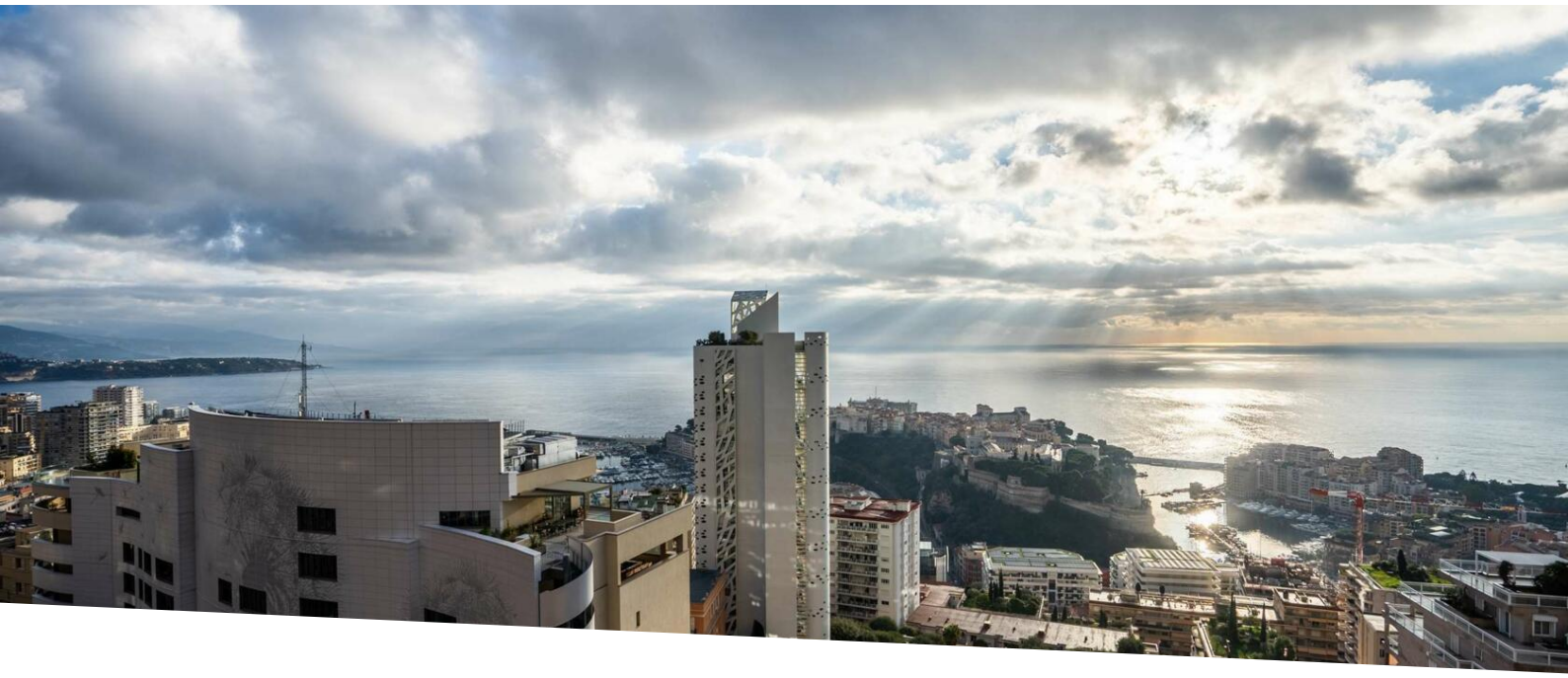

Patio Palace - 5 camere con vista mare

Vendita

11 800 000 €

Tipo di proprietà **Appartamento**	*Stanze* **5 stanze**
Edificio **Patio Palace**	*Quartiere* **Jardin Exotique**
Superficie abitabile **220 m²**	*Superficie terrazza* **73 m²**
Superficie totale **293 m²**	*Camere* **3**
Bagni **3**	*Cantine* **2**
Livello **12**	*Condizione* **Ottimo stato**
Rif. **Patio Palace 12GH/MC2-863**	

Residenza di lusso con portineria 24 ore su 24, 7 giorni su 7 e piscina sulle alture del Principato.
Nel cuore di una zona tranquilla e residenziale, questo ampio appartamento offre magnifici volumi e una bellissima vista panoramica sul mare.
Questo appartamento è offerto con 2 cantine.

Si compone di un ingresso, un soggiorno con sala da pranzo, una cucina attrezzata con ingresso di servizio, una suite padronale con spogliatoio e bagno en-suite, 2 ulteriori camere da letto con bagno e armadio o spogliatoio e un guardaroba.
Questo appartamento è offerto con 2 cantine.

Possibilità di acquistare 4 ulteriori posti auto al prezzo unitario di 370.000€

Questo documento non rappresenta un'offerta o un contratto. Tutte le misure, superfici e distanze sono approssimative. Le descrizioni e planimetrie sono date a titolo indicativo e la loro esattezza non è garantita. Le fotografie mostrano solo alcune parti della proprietà alla data in cui son state fatte. L'offerta di Vendita è valida salvo in caso di Vendita/affitto, ritiro dalla Vendita/affito o cambio del prezzo o altra condizione, senza avviso preliminare.

Tel : +377 93 25 37 27
info@montecarlo-sothebysrealty.com
www.montecarlo-sothebysrealty.com

L'appartamento adiacente è anche in vendita.
Il prezzo per i 2 appartamenti sarebbe di € 19.700.000 al fine di ottenere un superbo appartamento di circa 502,45 m² totali con 5 o 6 camere da letto.

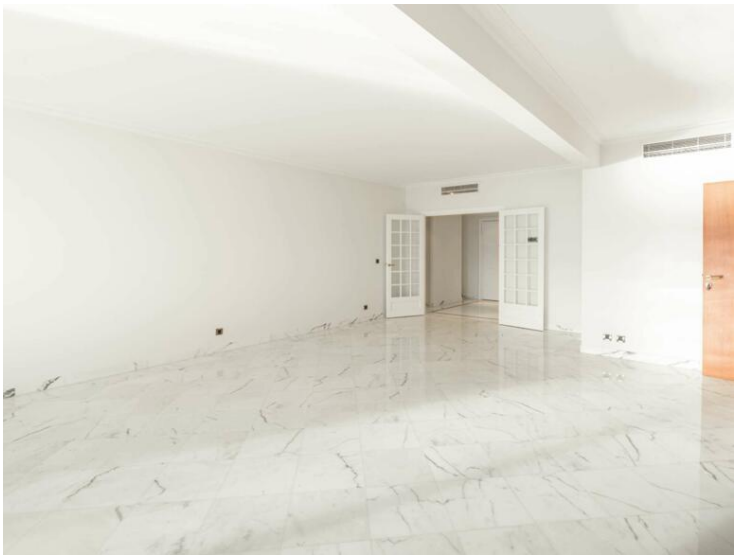

Questo documento non rappresenta un'offerta o un contratto. Tutte le misure, superfici e distanze sono approssimative. Le descrizioni e planimetrie sono date a titolo indicativo e la loro esattezza non è garantita. Le fotografie mostrano solo alcune parti della proprietà alla data in cui son state fatte. L'offerta di Vendita è valida salvo in caso di Vendita/affitto, ritiro dalla Vendita/affito o cambio del prezzo o altra condizione, senza avviso preliminare.

Tel : +377 93 25 37 27
info@montecarlo-sothebysrealty.com
www.montecarlo-sothebysrealty.com

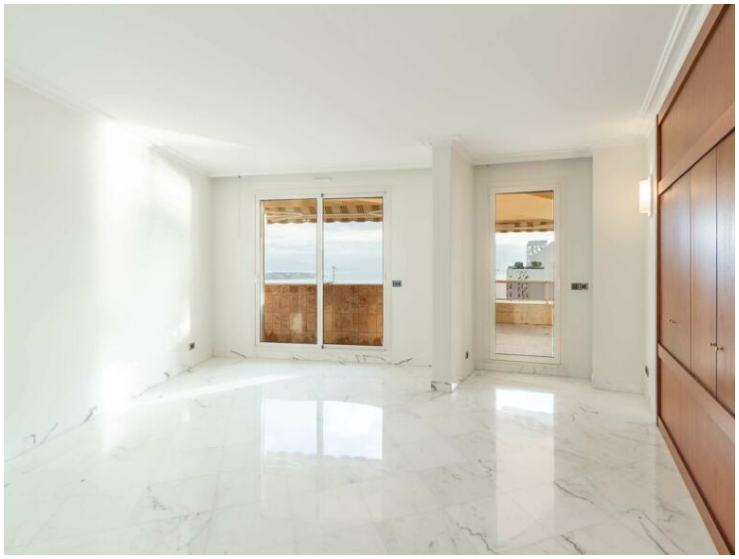

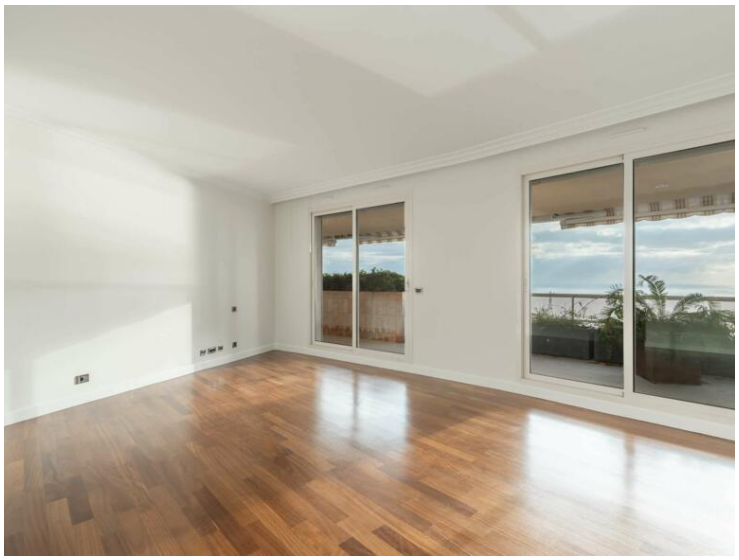

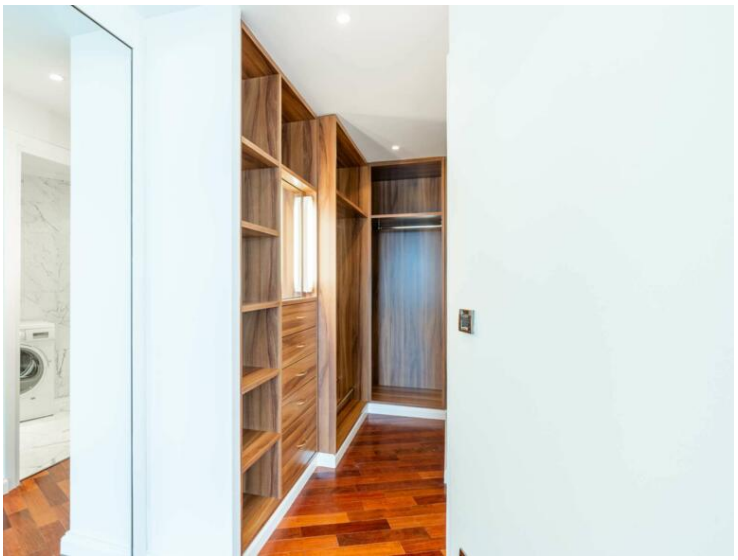

Questo documento non rappresenta un'offerta o un contratto. Tutte le misure, superfici e distanze sono approssimative. Le descrizioni e planimetrie sono date a titolo indicativo e la loro esattezza non è garantita. Le fotografie mostrano solo alcune parti della proprietà alla data in cui son state fatte. L'offerta di Vendita è valida salvo in caso di Vendita/affitto, ritiro dalla Vendita/affito o cambio del prezzo o altra condizione, senza avviso preliminare.

Tel : +377 93 25 37 27
info@montecarlo-sothebysrealty.com
www.montecarlo-sothebysrealty.com

Questo documento non rappresenta un'offerta o un contratto. Tutte le misure, superfici e distanze sono approssimative. Le descrizioni e planimetrie sono date a titolo indicativo e la loro esattezza non è garantita. Le fotografie mostrano solo alcune parti della proprietà alla data in cui son state fatte. L'offerta di Vendita è valida salvo in caso di Vendita/affitto, ritiro dalla Vendita/affito o cambio del prezzo o altra condizione, senza avviso preliminare.

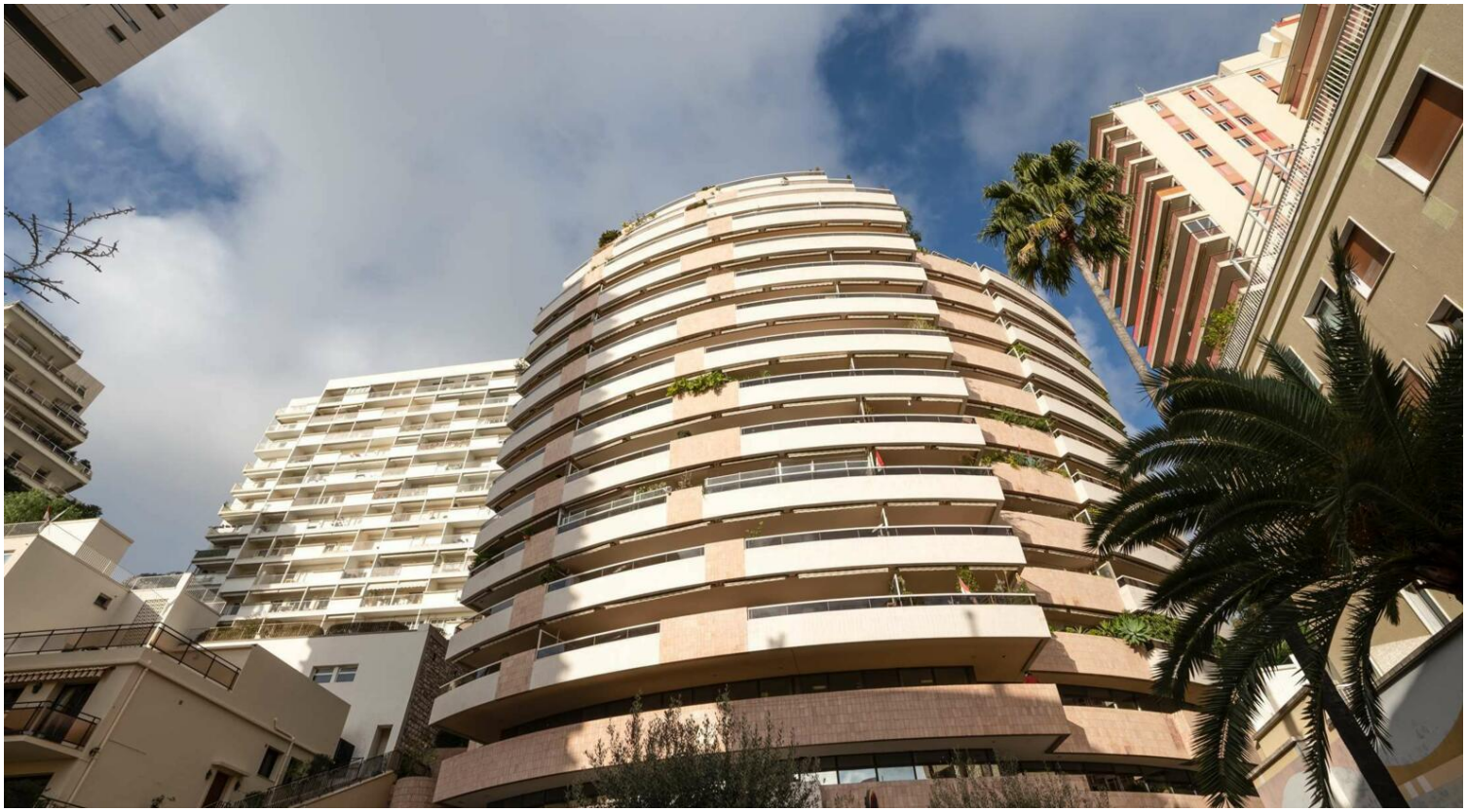

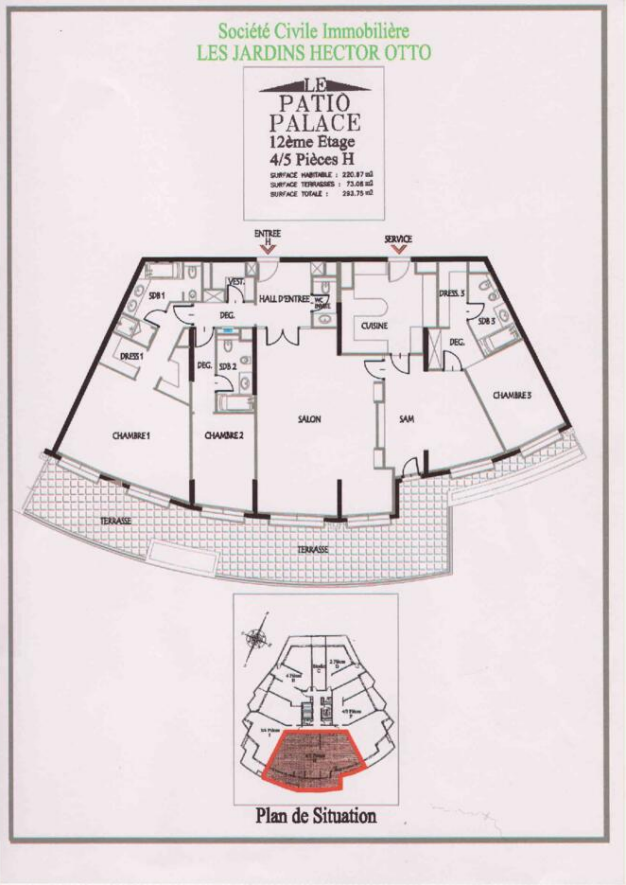

Questo documento non rappresenta un'offerta o un contratto. Tutte le misure, superfici e distanze sono approssimative. Le descrizioni e planimetrie sono date a titolo indicativo e la loro esattezza non è garantita. Le fotografie mostrano solo alcune parti della proprietà alla data in cui son state fatte. L'offerta di Vendita è valida salvo in caso di Vendita/affitto, ritiro dalla Vendita/affito o cambio del prezzo o altra condizione, senza avviso preliminare.