Miells
14 Avenue de la Costa
98000 Monaco
Tel : +377 97 97 79 29
Fax : +377 97 97 79 28
info@miells.com
www.miells.com

## Vendita — Esclusività — 4 500 000 €

| | | | |
|---|---|---|---|
| *Tipo di proprietà* **Appartamento** | *Stanze* **3 stanze** | *Edificio* **Villa Emmanuel** | *Quartiere* **Condamine** |
| *Superficie abitabile* **100 m²** | *Superficie terrazza* **100 m²** | *Superficie totale* **200 m²** | *Camere* **2** |
| *Bagni* **2** | *Cantina* **1** | *Livello* **RDJ** | *Data di liberazione* **Disponible** |
| *Rif.* **MP-2724** | | | |



Questo documento non rappresenta un'offerta o un contratto. Tutte le misure, superfici e distanze sono approssimative. Le descrizioni e planimetrie sono date a titolo indicativo e la loro esattezza non è garantita. Le fotografie mostrano solo alcune parti della proprietà alla data in cui son state fatte. L'offerta di Vendita è valida salvo in caso di Vendita/affitto, ritiro dalla Vendita/affito o cambio del prezzo o altra condizione, senza avviso preliminare.

Miells
Tel : +377 97 97 79 29
Fax : +377 97 97 79 28
info@miells.com
www.miells.com

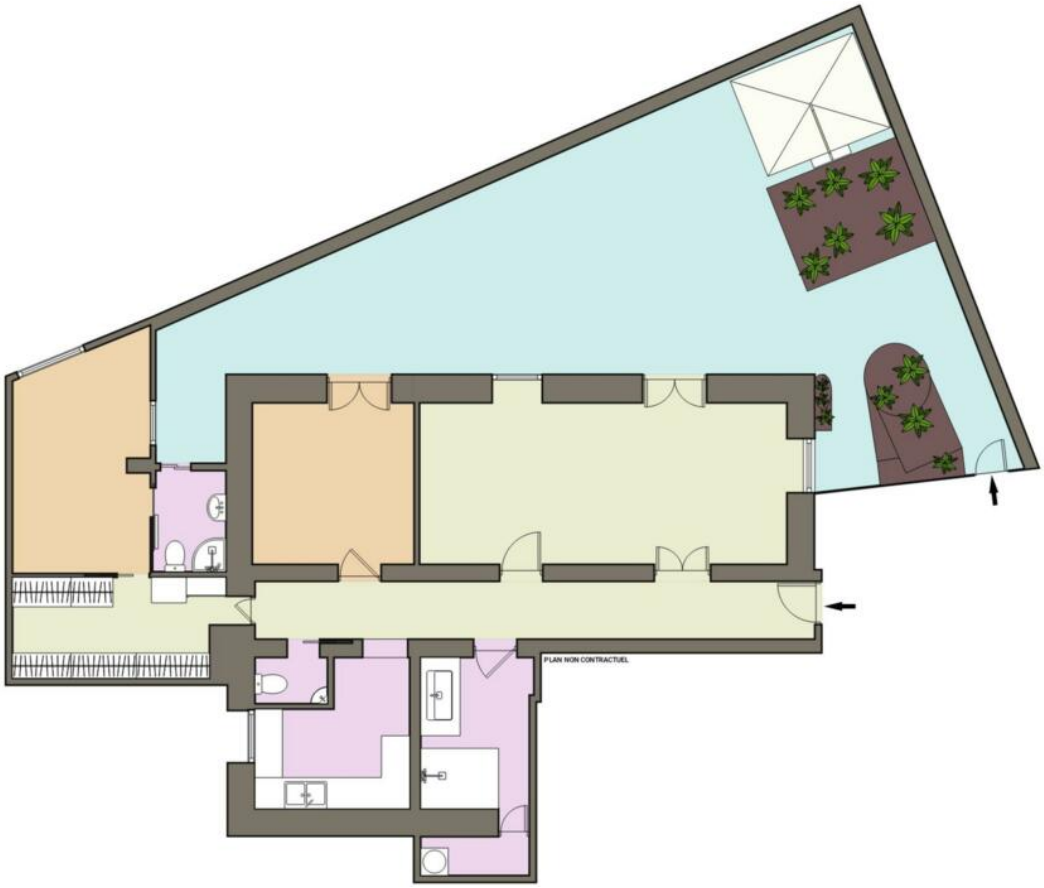




Questo documento non rappresenta un'offerta o un contratto. Tutte le misure, superfici e distanze sono approssimative. Le descrizioni e planimetrie sono date a titolo indicativo e la loro esattezza non è garantita. Le fotografie mostrano solo alcune parti della proprietà alla data in cui son state fatte. L'offerta di Vendita è valida salvo in caso di Vendita/affitto, ritiro dalla Vendita/affito o cambio del prezzo o altra condizione, senza avviso preliminare.