HOMES Monaco Real Estate
11 Av. Saint-Michel
98000 Monaco
Tel : +377 97 97 10 08
hello@homesmontecarlo.com
www.homesmontecarlo.com

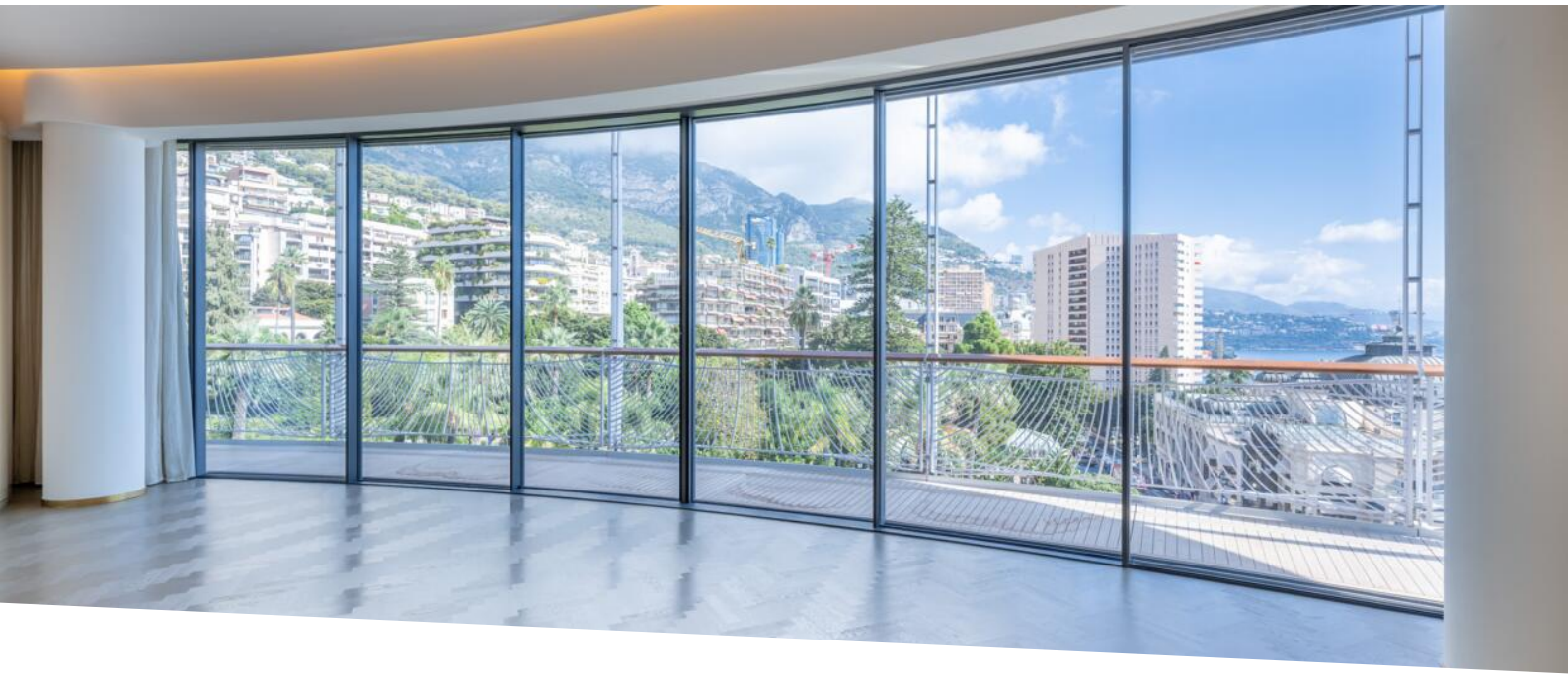

One Monte Carlo - Piazza del Casinò

90 000 € / mese
(Spese incluse)

Affitto

Tipo di proprietà **Appartamento**	*Stanze* **3 stanze**
Edificio **One Monte-Carlo**	*Quartiere* **Carré d'Or**
Superficie abitabile **298 m²**	*Superficie terrazza* **78 m²**
Superficie totale **376 m²**	*Camere* **2**
Bagni **2**	*Parcheggi* **2**
Cantina **1**	*Livello* **3**
Condizione **Servizi lussuosi**	*Data di liberazione* **Rapidement**
Rif. **Homes L0109 B**	

Questo raro appartamento con due camere da letto in affitto nel residence One Monte Carlo offre un'esclusiva posizione centrale sulla Place du Casino Monte Carlo e gode di uno splendido spazio abitativo con un design contemporaneo unico, un doppio soggiorno e una magnifica vista sui giardini del Casinò Monte Carlo.

- Nel cuore del quartiere più prestigioso di Monaco
- Vicino a tutti i migliori negozi e ristoranti del Carré D'Or
- Residenza di lusso con servizio di portineria 24 ore su 24, 7 giorni su 7 e parcheggio custodito per parcheggiare le auto

Questo documento non rappresenta un'offerta o un contratto. Tutte le misure, superfici e distanze sono approssimative. Le descrizioni e planimetrie sono date a titolo indicativo e la loro esattezza non è garantita. Le fotografie mostrano solo alcune parti della proprietà alla data in cui son state fatte. L'offerta di Vendita è valida salvo in caso di Vendita/affitto, ritiro dalla Vendita/affito o cambio del prezzo o altra condizione, senza avviso preliminare.

HOMES Monaco Real Estate
Tel : +377 97 97 10 08
hello@homesmontecarlo.com
www.homesmontecarlo.com

- Doppia reception molto grande con magnifica vista sui giardini del Casinò
- Cucina perfettamente progettata e zona pranzo separata
- Due camere matrimoniali con spogliatoi e bagni
- Spaziosa terza camera da letto o spazio per il tuo ufficio a casa
- Design contemporaneo con soffitti alti e grandi finestre
- Posizione centrale ma atmosfera tranquilla con vista sul giardino
- Parcheggio nel residence
- Accesso alla spa dell'Hotel Hermitage & fitness

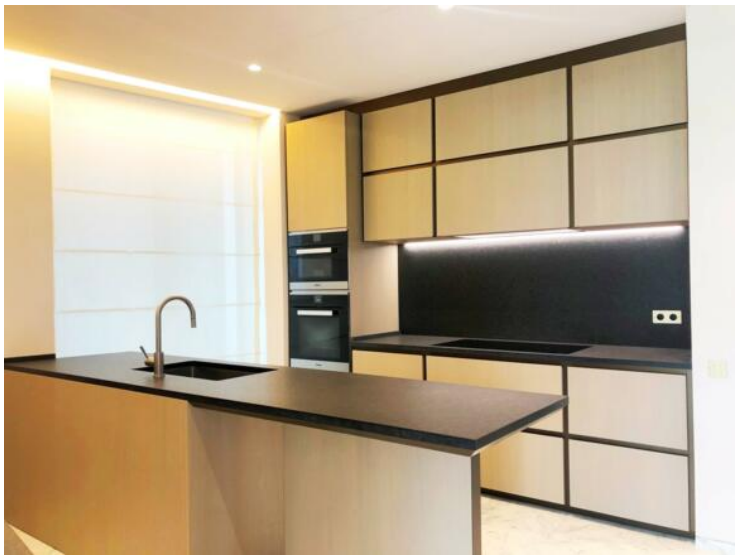

Questo documento non rappresenta un'offerta o un contratto. Tutte le misure, superfici e distanze sono approssimative. Le descrizioni e planimetrie sono date a titolo indicativo e la loro esattezza non è garantita. Le fotografie mostrano solo alcune parti della proprietà alla data in cui son state fatte. L'offerta di Vendita è valida salvo in caso di Vendita/affitto, ritiro dalla Vendita/affito o cambio del prezzo o altra condizione, senza avviso preliminare.

HOMES Monaco Real Estate
Tel : +377 97 97 10 08
hello@homesmontecarlo.com
www.homesmontecarlo.com

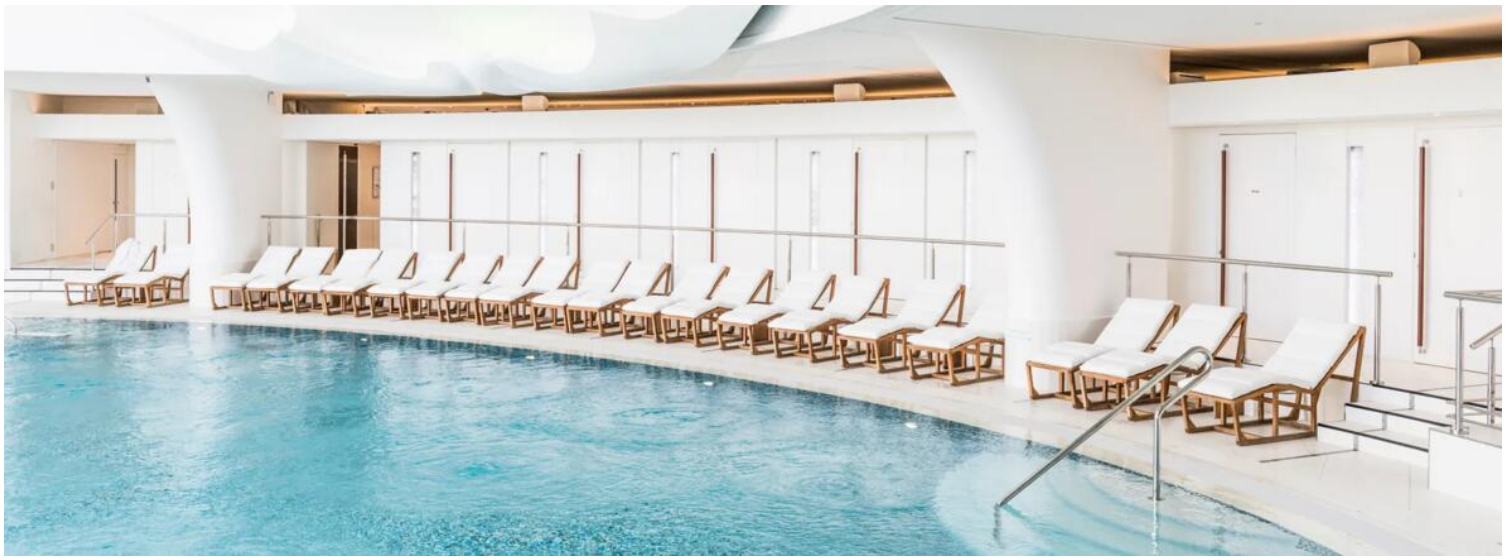

Questo documento non rappresenta un'offerta o un contratto. Tutte le misure, superfici e distanze sono approssimative. Le descrizioni e planimetrie sono date a titolo indicativo e la loro esattezza non è garantita. Le fotografie mostrano solo alcune parti della proprietà alla data in cui son state fatte. L'offerta di Vendita è valida salvo in caso di Vendita/affitto, ritiro dalla Vendita/affito o cambio del prezzo o altra condizione, senza avviso preliminare.

HOMES Monaco Real Estate
Tel : +377 97 97 10 08
hello@homesmontecarlo.com
www.homesmontecarlo.com

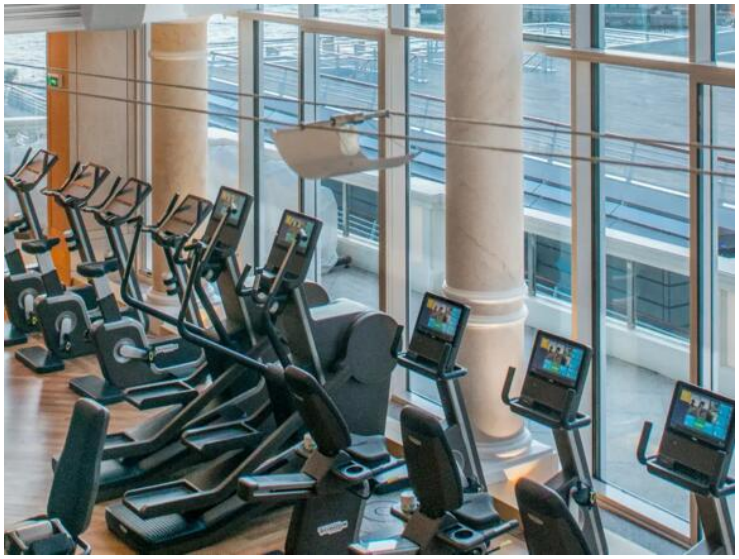

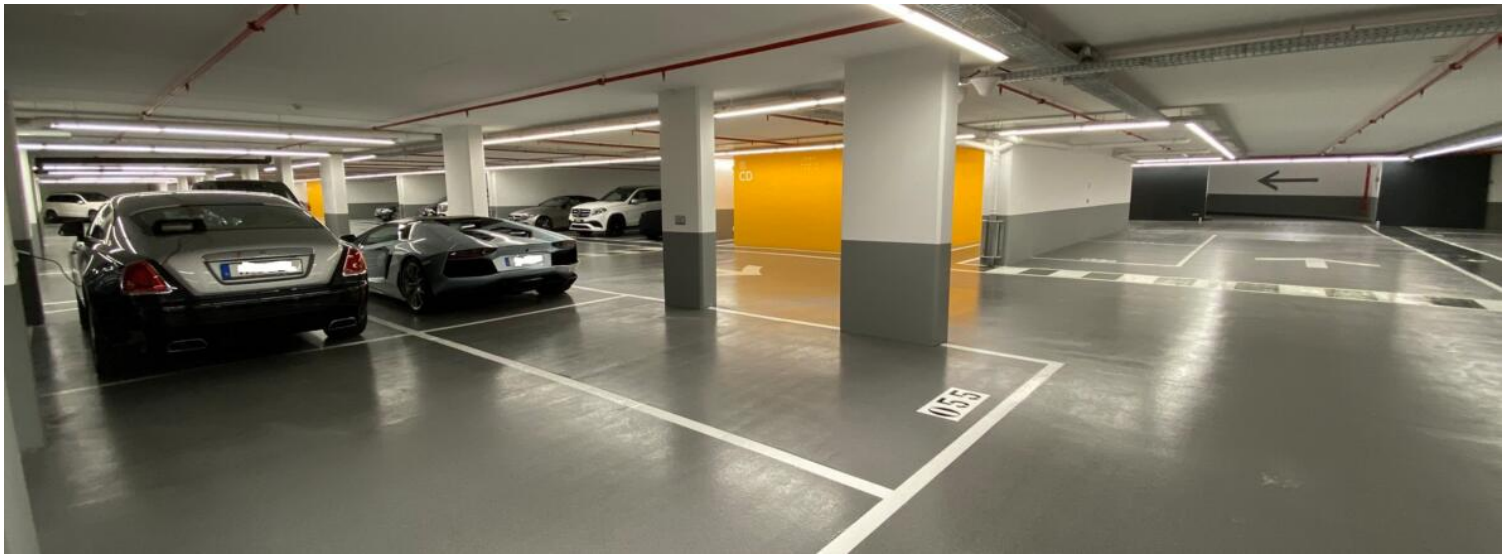

Questo documento non rappresenta un'offerta o un contratto. Tutte le misure, superfici e distanze sono approssimative. Le descrizioni e planimetrie sono date a titolo indicativo e la loro esattezza non è garantita. Le fotografie mostrano solo alcune parti della proprietà alla data in cui son state fatte. L'offerta di Vendita è valida salvo in caso di Vendita/affitto, ritiro dalla Vendita/affito o cambio del prezzo o altra condizione, senza avviso preliminare.

HOMES Monaco Real Estate
Tel : +377 97 97 10 08
hello@homesmontecarlo.com
www.homesmontecarlo.com

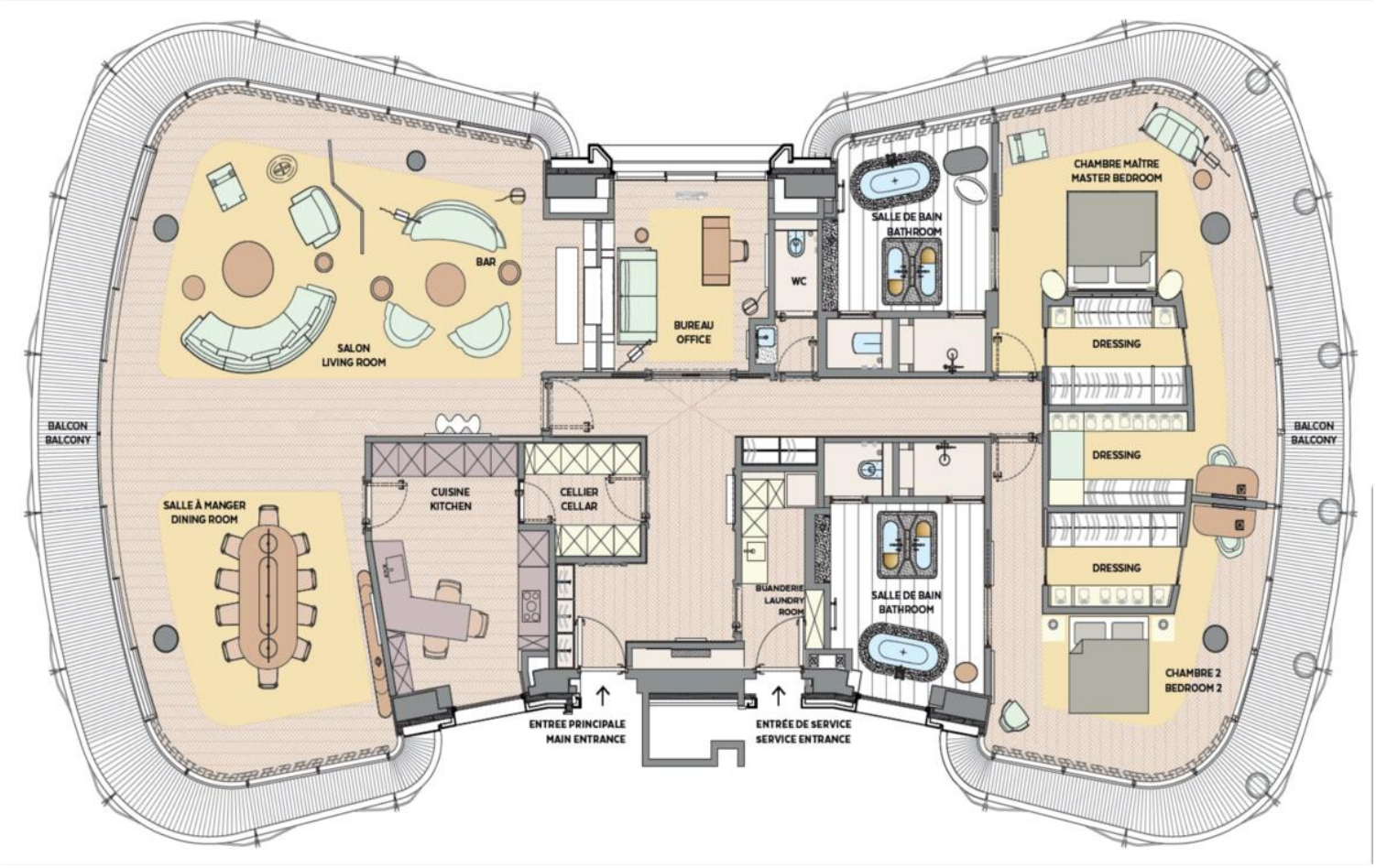

Questo documento non rappresenta un'offerta o un contratto. Tutte le misure, superfici e distanze sono approssimative. Le descrizioni e planimetrie sono date a titolo indicativo e la loro esattezza non è garantita. Le fotografie mostrano solo alcune parti della proprietà alla data in cui son state fatte. L'offerta di Vendita è valida salvo in caso di Vendita/affitto, ritiro dalla Vendita/affito o cambio del prezzo o altra condizione, senza avviso preliminare.