Caroli Real Estate
27, boulevard d'Italie
98000 Monaco
Tel : +377 93 25 51 22
Fax : +377 92 16 17 00
commercial.carolirealestate@groupecaroli.mc
www.caroli-realestate.com

# Vendita

# 3 800 000 €

| | | | |
|---|---|---|---|
| *Tipo di proprietà* **Casa** | *Stanze* **5 stanze** | *Città* **Roquebrune-Cap-Martin** | *Paese* **Francia** |
| *Superficie abitabile* **242 m²** | *Superficie giardino* **872 m²** | *Camere* **4** | *Bagni* **4** |
| *Parcheggi* **3** | *Box* **1** | *Condizione* **Ristrutturato** | *Data di liberazione* **Immédiatement** |
| *Rif.* **RCM01** | | | |



Questo documento non rappresenta un'offerta o un contratto. Tutte le misure, superfici e distanze sono approssimative. Le descrizioni e planimetrie sono date a titolo indicativo e la loro esattezza non è garantita. Le fotografie mostrano solo alcune parti della proprietà alla data in cui son state fatte. L'offerta di Vendita è valida salvo in caso di Vendita/affitto, ritiro dalla Vendita/affito o cambio del prezzo o altra condizione, senza avviso preliminare.

Caroli Real Estate
Tel : +377 93 25 51 22
Fax : +377 92 16 17 00
commercial.carolirealestate@groupecaroli.mc
www.caroli-realestate.com

Questo documento non rappresenta un'offerta o un contratto. Tutte le misure, superfici e distanze sono approssimative. Le descrizioni e planimetrie sono date a titolo indicativo e la loro esattezza non è garantita. Le fotografie mostrano solo alcune parti della proprietà alla data in cui son state fatte. L'offerta di Vendita è valida salvo in caso di Vendita/affitto, ritiro dalla Vendita/affito o cambio del prezzo o altra condizione, senza avviso preliminare.

Caroli Real Estate
Tel : +377 93 25 51 22
Fax : +377 92 16 17 00
commercial.carolirealestate@groupecaroli.mc
www.caroli-realestate.com

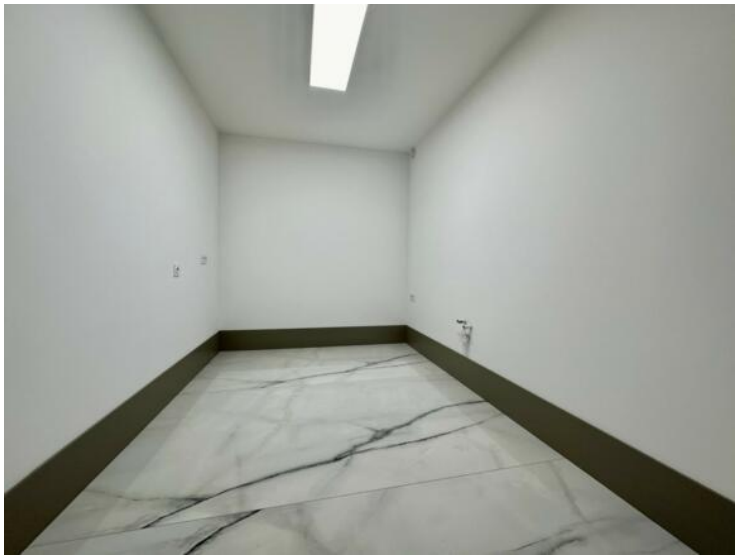

Consommations énergétiques

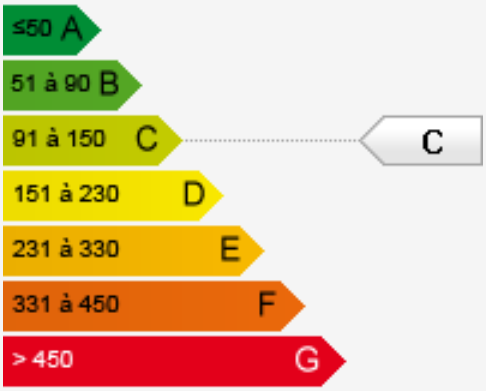




Questo documento non rappresenta un'offerta o un contratto. Tutte le misure, superfici e distanze sono approssimative. Le descrizioni e planimetrie sono date a titolo indicativo e la loro esattezza non è garantita. Le fotografie mostrano solo alcune parti della proprietà alla data in cui son state fatte. L'offerta di Vendita è valida salvo in caso di Vendita/affitto, ritiro dalla Vendita/affito o cambio del prezzo o altra condizione, senza avviso preliminare.