Valeri Agency
7 Avenue des Papalins
98000 Monaco
Tel : +377 92 16 16 32
contact@valeri-agency.com
www.valeri-agency.com

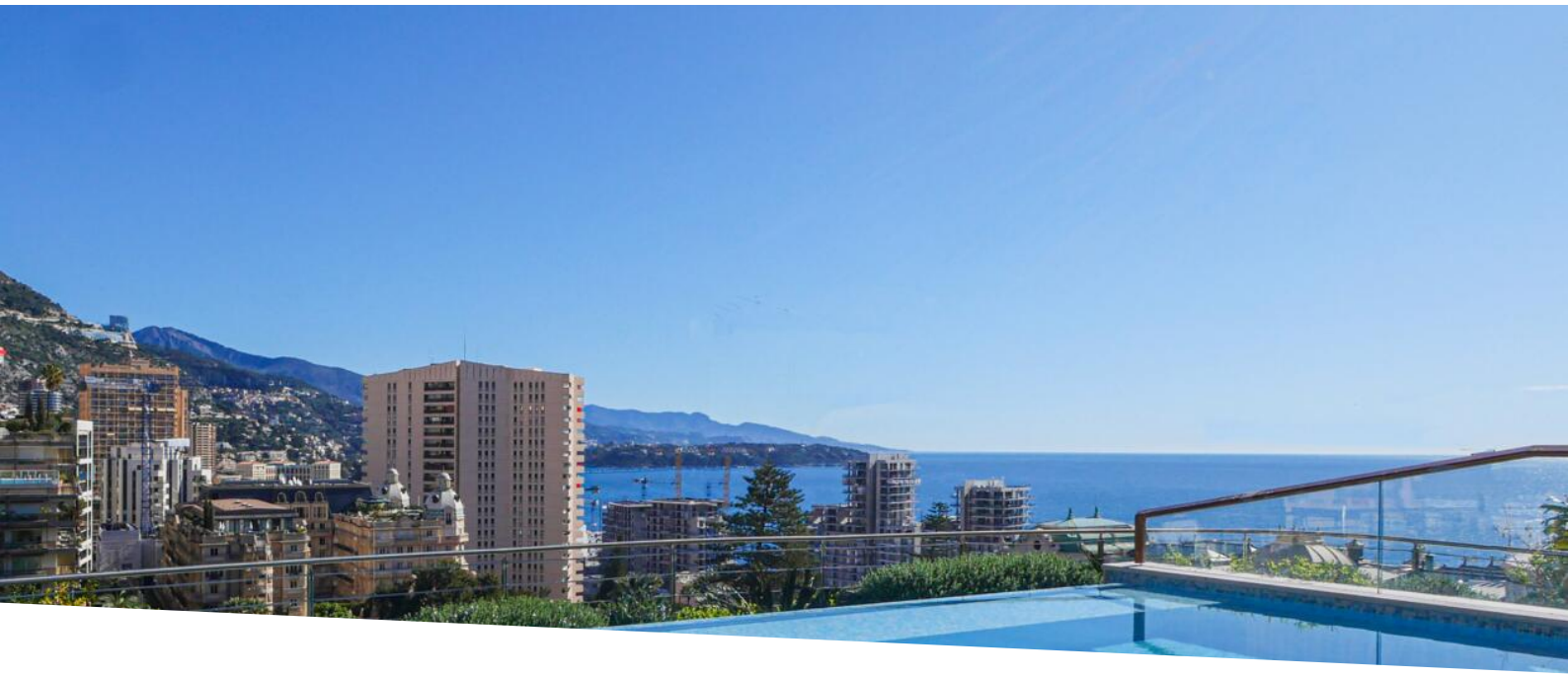

ONE MONTE CARLO - PENTHOUSE TRIPLEX CON PISCINA

190 000 € / mese
(Spese incluse)

Affitto

Tipo di proprietà **Appartamento**	*Stanze* **5 stanze**
Edificio **One Monte-Carlo**	*Quartiere* **Carré d'Or**
Superficie abitabile **420 m²**	*Superficie terrazza* **279 m²**
Superficie totale **699 m²**	*Camere* **4**
Bagni **4**	*Parcheggi* **4**
Cantina **1**	*Condizione* **Servizi lussuosi**
Data di liberazione **15/07/2024**	*Rif.* **L1499**

Eccezionale appartamento triplex di 4 camere da letto all'ultimo piano con piscina privata sulla terrazza del tetto. Situato nella nuovissima residenza di lusso, One Monte-Carlo nel cuore dei giardini del Casinò.

In un complesso residenziale di altissimo standing ed esclusività, il "One Monte-Carlo", che forma un insieme di edifici all'avanguardia. Progettato dall'architetto Sir Richard Rodgers e dall'interior designer Bruno Moinard. Ecco un elenco dei servizi di alta qualità offerti in questa residenza:

- Concierge e servizio di parcheggio e ritiro e riconsegna auto 24 ore su 24
- Accesso per i residenti alla piscina e alla sala fitness dell'Hôtel de Paris o delle Thermes Marins.

Questo documento non rappresenta un'offerta o un contratto. Tutte le misure, superfici e distanze sono approssimative. Le descrizioni e planimetrie sono date a titolo indicativo e la loro esattezza non è garantita. Le fotografie mostrano solo alcune parti della proprietà alla data in cui son state fatte. L'offerta di Vendita è valida salvo in caso di Vendita/affitto, ritiro dalla Vendita/affito o cambio del prezzo o altra condizione, senza avviso preliminare.

- Oltre all'affitto, sono disponibili i servizi in camera dell'Hôtel de Paris (pulizia, lavanderia, pasti, ecc.)

Un indirizzo imperdibile e unico nel cuore del Carré d'Or del Principato, che offre un esclusivo appartamento triplex con 4 camere da letto in affitto con terrazza sul tetto. Questa sontuosa proprietà offre servizi di lusso e finiture di alto livello. Tutte le camere sono dotate di bagno privato e cabina armadio. C'è un ampio salone doppio, una sala da pranzo e una cucina indipendente completamente attrezzata. Numerosi spazi esterni, tra cui una magnifica piscina con vista sulla Place du Casino sulla terrazza sul tetto, oltre a sauna e solarium.

4 posti auto e una cantina completano questa prestigiosa proprietà.

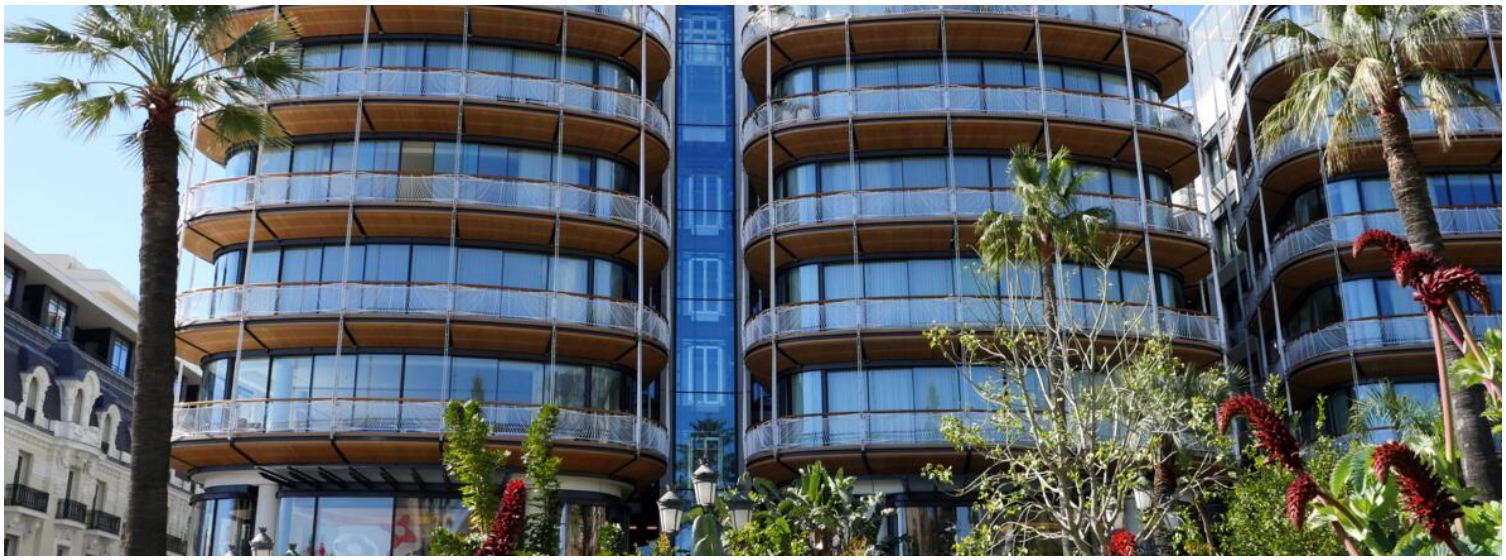

Questo documento non rappresenta un'offerta o un contratto. Tutte le misure, superfici e distanze sono approssimative. Le descrizioni e planimetrie sono date a titolo indicativo e la loro esattezza non è garantita. Le fotografie mostrano solo alcune parti della proprietà alla data in cui son state fatte. L'offerta di Vendita è valida salvo in caso di Vendita/affitto, ritiro dalla Vendita/affito o cambio del prezzo o altra condizione, senza avviso preliminare.

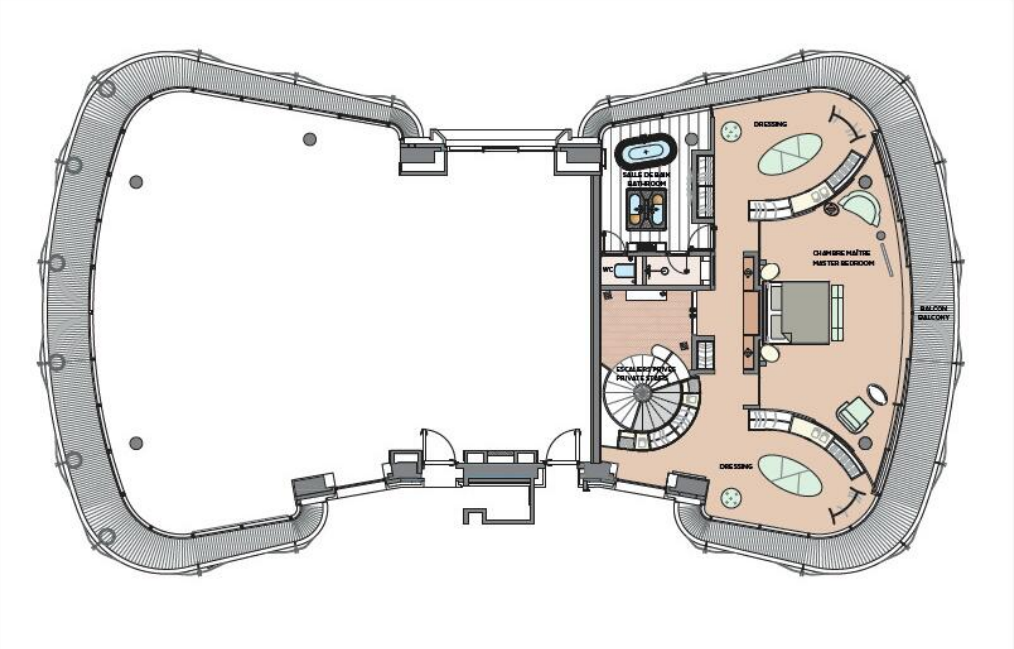

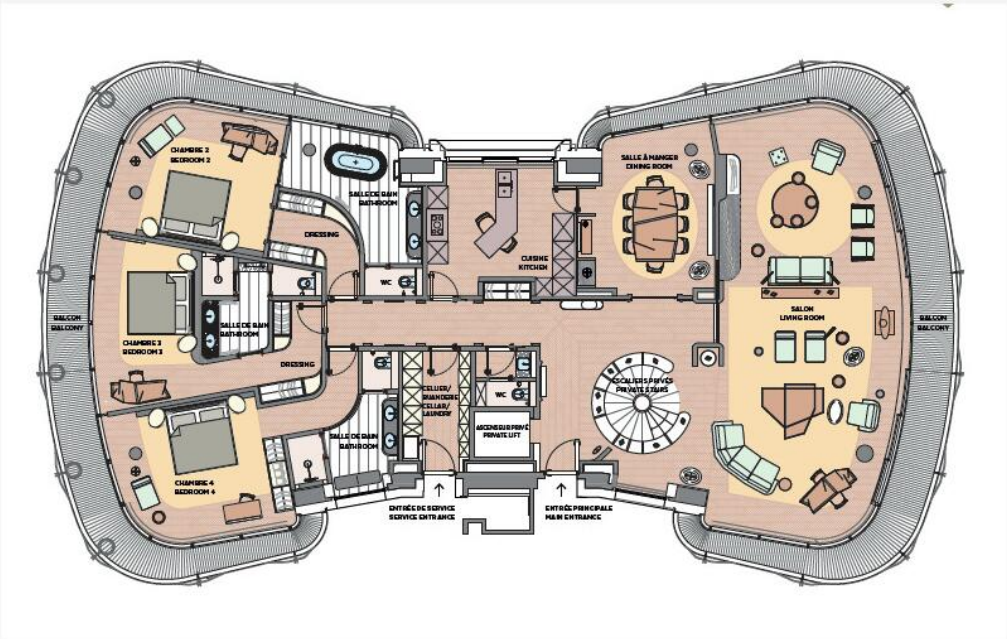

Questo documento non rappresenta un'offerta o un contratto. Tutte le misure, superfici e distanze sono approssimative. Le descrizioni e planimetrie sono date a titolo indicativo e la loro esattezza non è garantita. Le fotografie mostrano solo alcune parti della proprietà alla data in cui son state fatte. L'offerta di Vendita è valida salvo in caso di Vendita/affitto, ritiro dalla Vendita/affito o cambio del prezzo o altra condizione, senza avviso preliminare.

Valeri Agency
Tel : +377 92 16 16 32
contact@valeri-agency.com
www.valeri-agency.com

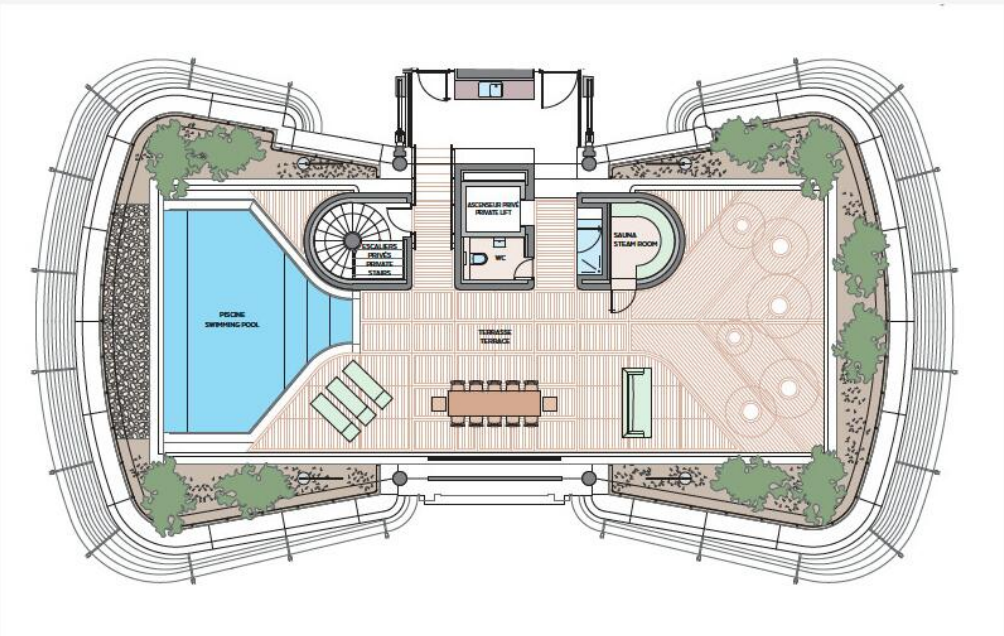

Questo documento non rappresenta un'offerta o un contratto. Tutte le misure, superfici e distanze sono approssimative. Le descrizioni e planimetrie sono date a titolo indicativo e la loro esattezza non è garantita. Le fotografie mostrano solo alcune parti della proprietà alla data in cui son state fatte. L'offerta di Vendita è valida salvo in caso di Vendita/affitto, ritiro dalla Vendita/affito o cambio del prezzo o altra condizione, senza avviso preliminare.