Mazza Immobilier
11-13 boulevard du Jardin Exotique
98000 Monaco
Tel : +377 97 77 35 35
info@mazza-immobilier.com
mazza-immobilier.com

Affitto

190 000 € / mese

Tipo di proprietà **Appartamento**	*Stanze*	*Edificio* **One Monte-Carlo**	*Quartiere* **Carré d'Or**
Superficie abitabile **420 m²**	*Superficie terrazza* **279 m²**	*Superficie totale* **699 m²**	*Camere* **5**
Parcheggi **4**	*Cantina* **1**	*Livello* **5è, 6è et 7è**	*Condizione* **Servizi lussuosi**
Data di liberazione **15/07/2024**	*Rif.* **ADA081**		

L'appartamento, affittato non arredato, è così composto:

- Al livello 5 si trova la camera da letto principale con il suo doppio spogliatoio e bagno en-suite, nonché la terrazza

- Al livello 6 ci sono le altre 3 camere da letto ognuna con il proprio bagno privato e spogliatoi così come il doppio soggiorno, la sala da pranzo, la cucina, la lavanderia e il bagno per gli ospiti, il tutto circondato dalle 2 terrazze su entrambi i lati del piano.

- L'ultimo livello, la terrazza sul tetto, ospita la zona relax con piscina privata, solarium e sauna.

4 posti auto e una cantina nell'edificio completano questa offerta di affitto.

Questo documento non rappresenta un'offerta o un contratto. Tutte le misure, superfici e distanze sono approssimative. Le descrizioni e planimetrie sono date a titolo indicativo e la loro esattezza non è garantita. Le fotografie mostrano solo alcune parti della proprietà alla data in cui son state fatte. L'offerta di Vendita è valida salvo in caso di Vendita/affitto, ritiro dalla Vendita/affito o cambio del prezzo o altra condizione, senza avviso preliminare.

Mazza Immobilier
Tel : +377 97 77 35 35
info@mazza-immobilier.com
mazza-immobilier.com

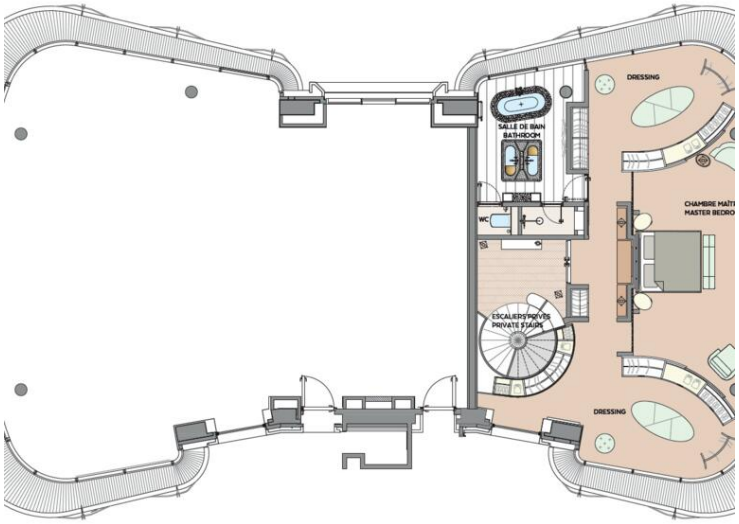

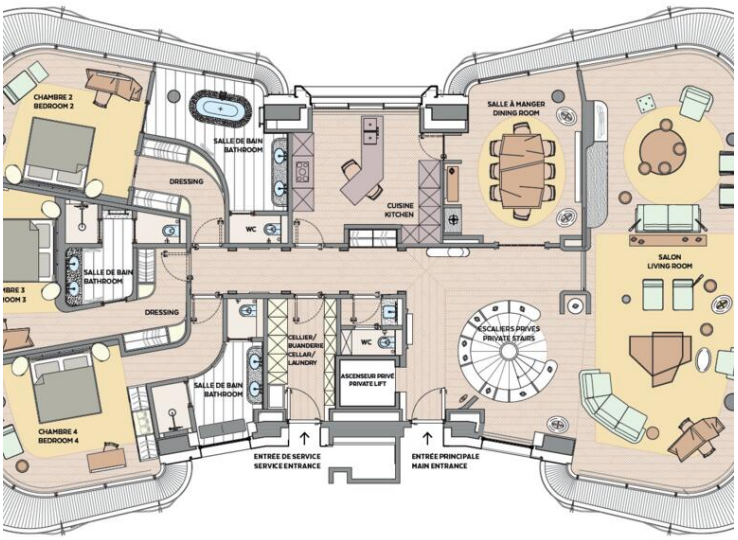

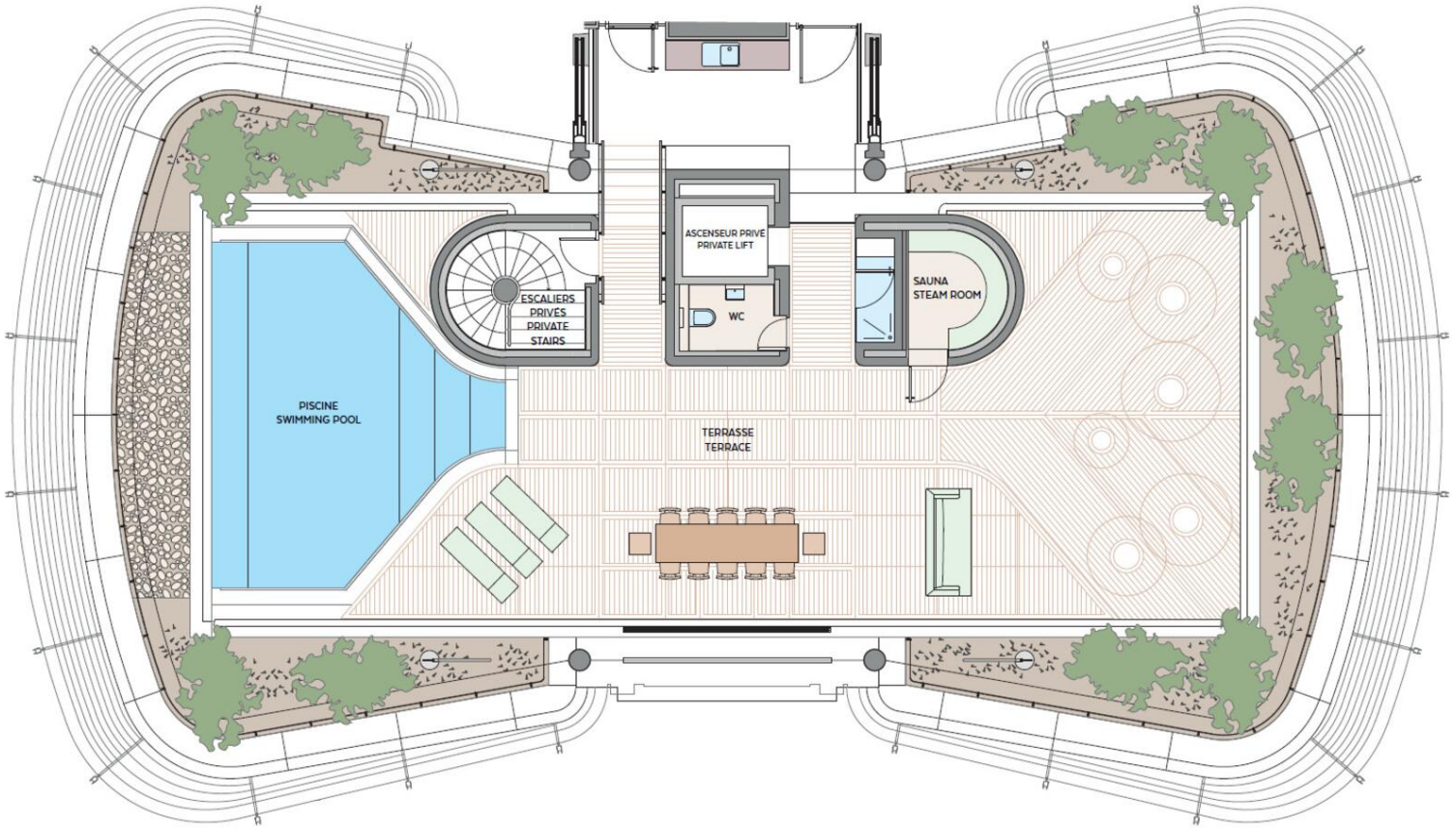

Questo documento non rappresenta un'offerta o un contratto. Tutte le misure, superfici e distanze sono approssimative. Le descrizioni e planimetrie sono date a titolo indicativo e la loro esattezza non è garantita. Le fotografie mostrano solo alcune parti della proprietà alla data in cui son state fatte. L'offerta di Vendita è valida salvo in caso di Vendita/affitto, ritiro dalla Vendita/affito o cambio del prezzo o altra condizione, senza avviso preliminare.