Afim France
Port de Cap d'Ail
06320 CAP D'AIL
Tel : +33 6 69 08 96 78
Fax : +33 4 93 78 19 78
alexandre@afimfrance.com
www.afimfrance.com

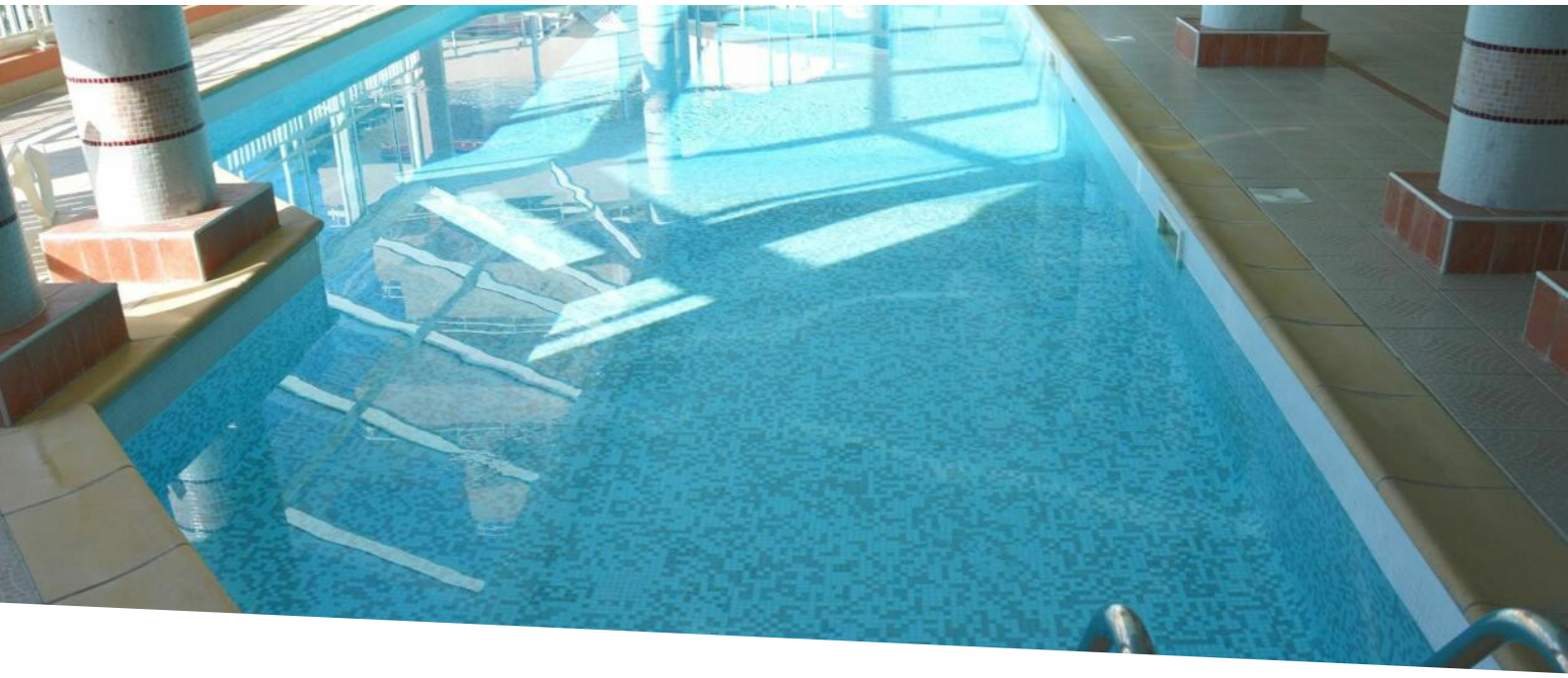

Vendita

390 000 €

Tipo di proprietà **Appartamento**	*Stanze* **2 stanze**	*Città* **Beausoleil**	*Paese* **Francia**
Superficie abitabile **36 m²**	*Superficie terrazza* **8 m²**	*Superficie totale* **44 m²**	*Camera* **1**
Bagno **1**	*Box* **1**	*Rif.* **519V10726A**	

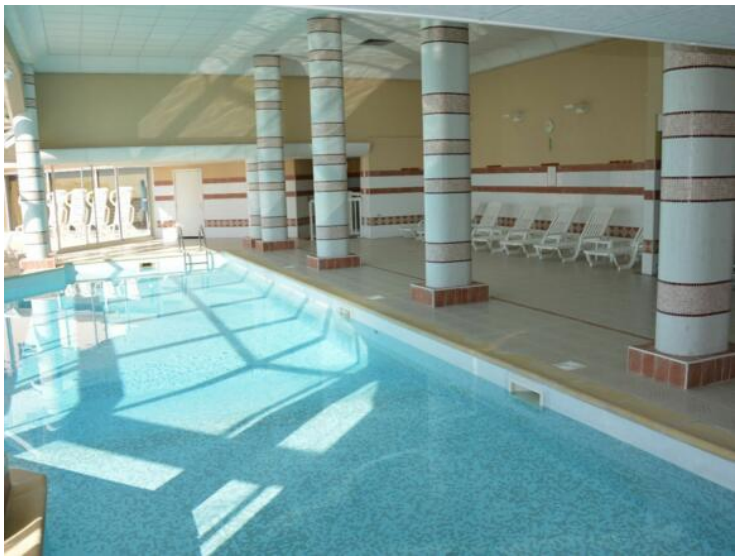

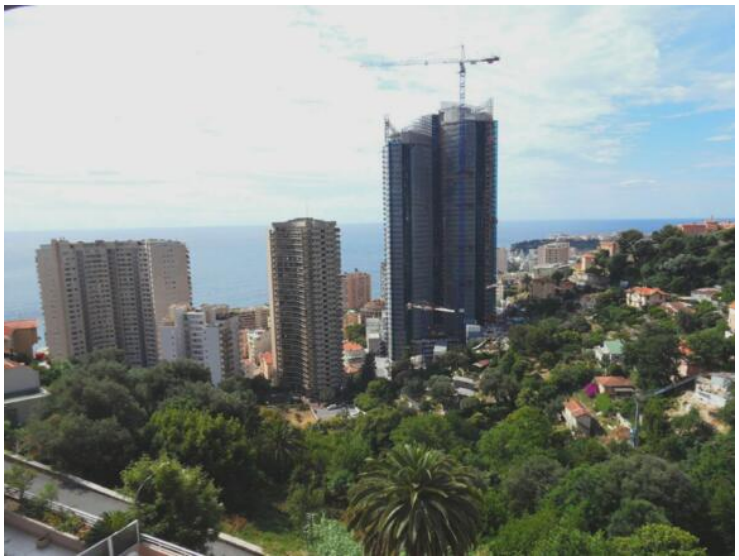

Questo documento non rappresenta un'offerta o un contratto. Tutte le misure, superfici e distanze sono approssimative. Le descrizioni e planimetrie sono date a titolo indicativo e la loro esattezza non è garantita. Le fotografie mostrano solo alcune parti della proprietà alla data in cui son state fatte. L'offerta di Vendita è valida salvo in caso di Vendita/affitto, ritiro dalla Vendita/affito o cambio del prezzo o altra condizione, senza avviso preliminare.

Afim France
Tel : +33 6 69 08 96 78
Fax : +33 4 93 78 19 78
alexandre@afimfrance.com
www.afimfrance.com

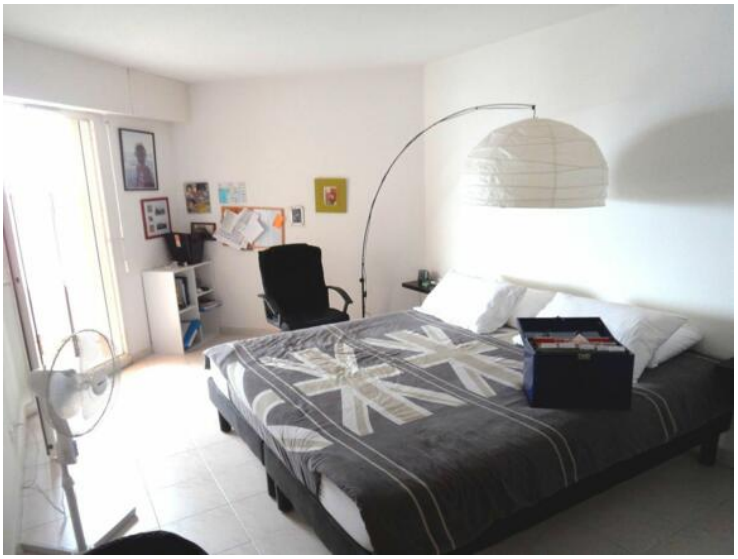

Questo documento non rappresenta un'offerta o un contratto. Tutte le misure, superfici e distanze sono approssimative. Le descrizioni e planimetrie sono date a titolo indicativo e la loro esattezza non è garantita. Le fotografie mostrano solo alcune parti della proprietà alla data in cui son state fatte. L'offerta di Vendita è valida salvo in caso di Vendita/affitto, ritiro dalla Vendita/affito o cambio del prezzo o altra condizione, senza avviso preliminare.

AFIM Real Estate

Afim France
Tel : +33 6 69 08 96 78
Fax : +33 4 93 78 19 78
alexandre@afimfrance.com
www.afimfrance.com

Consommations énergétiques

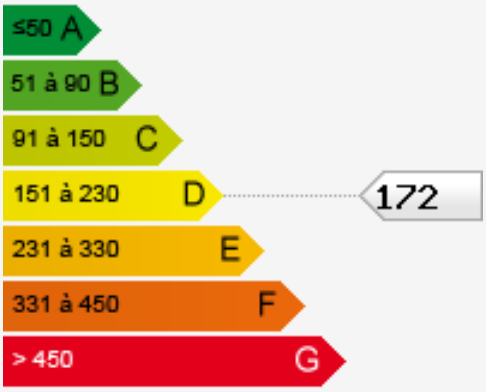

Émissions de gaz à effet de serre

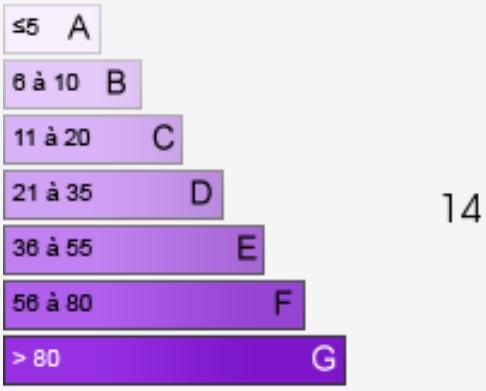

Questo documento non rappresenta un'offerta o un contratto. Tutte le misure, superfici e distanze sono approssimative. Le descrizioni e planimetrie sono date a titolo indicativo e la loro esattezza non è garantita. Le fotografie mostrano solo alcune parti della proprietà alla data in cui son state fatte. L'offerta di Vendita è valida salvo in caso di Vendita/affitto, ritiro dalla Vendita/affito o cambio del prezzo o altra condizione, senza avviso preliminare.