Mazza Immobilier
11-13 boulevard du Jardin Exotique
98000 Monaco
Tel : +377 97 77 35 35
info@mazza-immobilier.com
mazza-immobilier.com

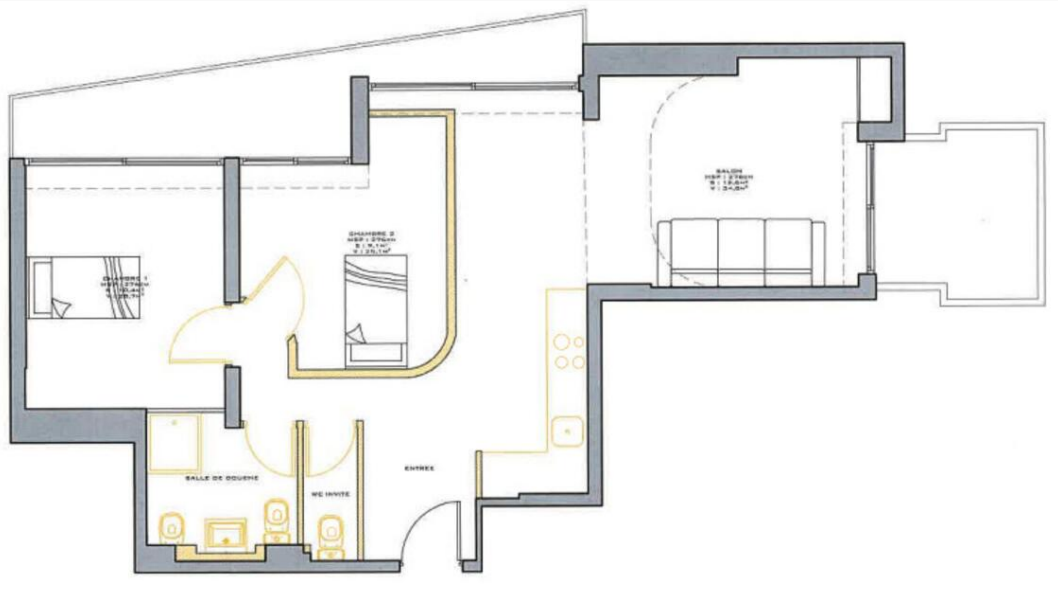

Larvotto / Vallespir / Trilocale da ristrutturare

Vendita | Esclusività | 3 900 000 €

Tipo di proprietà **Appartamento**	*Stanze* **3 stanze**
Edificio **Vallespir**	*Quartiere* **Larvotto**
Superficie abitabile **69 m²**	*Superficie terrazza* **15 m²**
Superficie totale **84 m²**	*Camere* **2**
Parking **1**	*Livello* **5ème**
Rif. **MM533**	

Edificio di lusso con portineria con accesso facile e veloce alle spiagge e ai divertimenti del Larvotto

Superba potenzialità di ristrutturazione per questo appartamento il cui progetto è già stato approvato, con la possibilità però di modificarlo in base alle esigenze del cliente.

L'appartamento dispone di 2 terrazze con una piccola vista mare.

Un posto auto nell'edificio.

Questo documento non rappresenta un'offerta o un contratto. Tutte le misure, superfici e distanze sono approssimative. Le descrizioni e planimetrie sono date a titolo indicativo e la loro esattezza non è garantita. Le fotografie mostrano solo alcune parti della proprietà alla data in cui son state fatte. L'offerta di Vendita è valida salvo in caso di Vendita/affitto, ritiro dalla Vendita/affito o cambio del prezzo o altra condizione, senza avviso preliminare.

Mazza Immobilier
Tel : +377 97 77 35 35
info@mazza-immobilier.com
mazza-immobilier.com

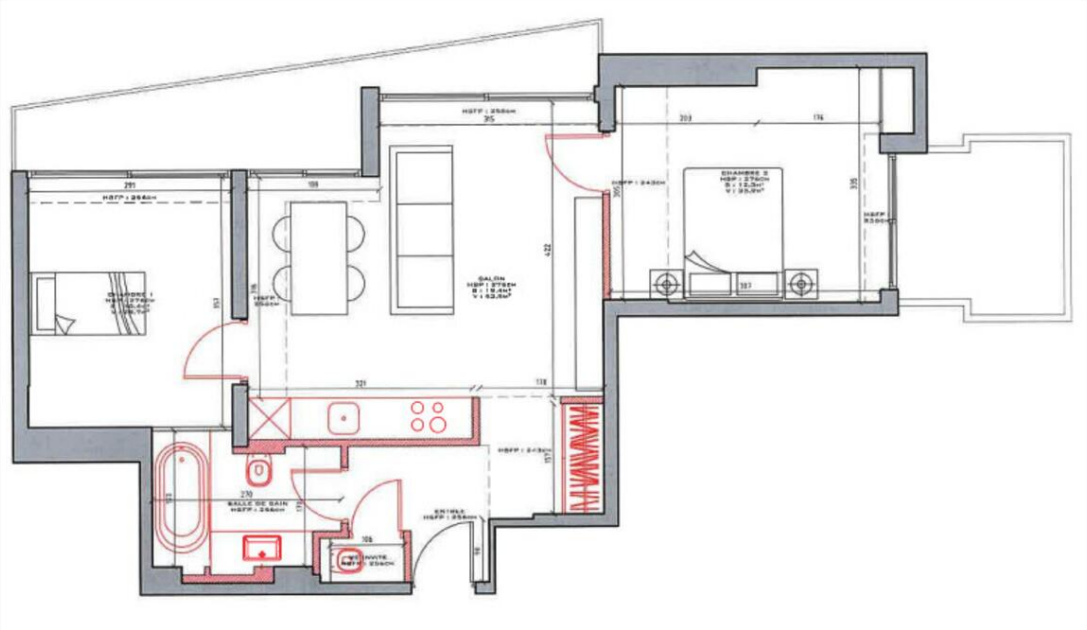

Questo documento non rappresenta un'offerta o un contratto. Tutte le misure, superfici e distanze sono approssimative. Le descrizioni e planimetrie sono date a titolo indicativo e la loro esattezza non è garantita. Le fotografie mostrano solo alcune parti della proprietà alla data in cui son state fatte. L'offerta di Vendita è valida salvo in caso di Vendita/affitto, ritiro dalla Vendita/affito o cambio del prezzo o altra condizione, senza avviso preliminare.