Piras Immobilier
Résidence Château Périgord - 6 Lacets Saint Léon
98000 Monaco
Tel : +377 93 25 30 00
piras@pirasimmobilier.com
www.pirasimmobilier.com

CHÂTEAU PERIGORD II - BD ITALIE - VICINO SPIAGGE

Vendita | Co-Esclusiva | 5 200 000 €

Tipo di proprietà **Appartamento**	*Stanze* **3 stanze**
Edificio **Château Perigord II**	*Quartiere* **La Rousse - Saint Roman**
Superficie abitabile **106 m²**	*Superficie terrazza* **20 m²**
Superficie totale **126 m²**	*Camere* **2**
Bagni **2**	*Parking* **1**
Cantina **1**	*Costi annuali* **9 200 €**
Condizione **Ottimo stato**	*Rif.* **V0699 B**

Location da sogno, situato sul Boulevard d'Italie, il Residence è vicino alle spiagge del Larvotto e a 5 minuti dal Casinò di Monte Carlo. Parcheggio e cantina nel residence.

- Residenza di prestigio che offre uno stile di vita esclusivo e raffinato
- Servizio di portineria 24 ore su 24, 7 giorni su 7 per comfort e sicurezza
- A meno di 10 minuti a piedi dal Casinò di Monte Carlo e a 3 minuti a piedi dalle spiagge di Monaco
- Appartamento con 2 camere da letto, moderno, in buone condizioni
- Ampio salone doppio esposto a sud-est, molto luminoso
- Cucina indipendente completamente attrezzata con accesso diretto alla terrazza
- Due splendide camere da letto con bagno privato e armadi a muro
- Spazio ufficio in soggiorno

Questo documento non rappresenta un'offerta o un contratto. Tutte le misure, superfici e distanze sono approssimative. Le descrizioni e planimetrie sono date a titolo indicativo e la loro esattezza non è garantita. Le fotografie mostrano solo alcune parti della proprietà alla data in cui son state fatte. L'offerta di Vendita è valida salvo in caso di Vendita/affitto, ritiro dalla Vendita/affito o cambio del prezzo o altra condizione, senza avviso preliminare.

Piras Immobilier
Tel : +377 93 25 30 00
piras@pirasimmobilier.com
www.pirasimmobilier.com

- Cantina nel residence. Parcheggio disponibile (+ 450.000 €)
- Possibilità di trasformare l'appartamento in un appartamento di 4 locali con 3 bellissime camere da letto

Questo documento non rappresenta un'offerta o un contratto. Tutte le misure, superfici e distanze sono approssimative. Le descrizioni e planimetrie sono date a titolo indicativo e la loro esattezza non è garantita. Le fotografie mostrano solo alcune parti della proprietà alla data in cui son state fatte. L'offerta di Vendita è valida salvo in caso di Vendita/affitto, ritiro dalla Vendita/affito o cambio del prezzo o altra condizione, senza avviso preliminare.

Piras Immobilier
Tel : +377 93 25 30 00
piras@pirasimmobilier.com
www.pirasimmobilier.com

Questo documento non rappresenta un'offerta o un contratto. Tutte le misure, superfici e distanze sono approssimative. Le descrizioni e planimetrie sono date a titolo indicativo e la loro esattezza non è garantita. Le fotografie mostrano solo alcune parti della proprietà alla data in cui son state fatte. L'offerta di Vendita è valida salvo in caso di Vendita/affitto, ritiro dalla Vendita/affito o cambio del prezzo o altra condizione, senza avviso preliminare.

PIRAS
REAL ESTATE

Piras Immobilier
Tel : +377 93 25 30 00
piras@pirasimmobilier.com
www.pirasimmobilier.com

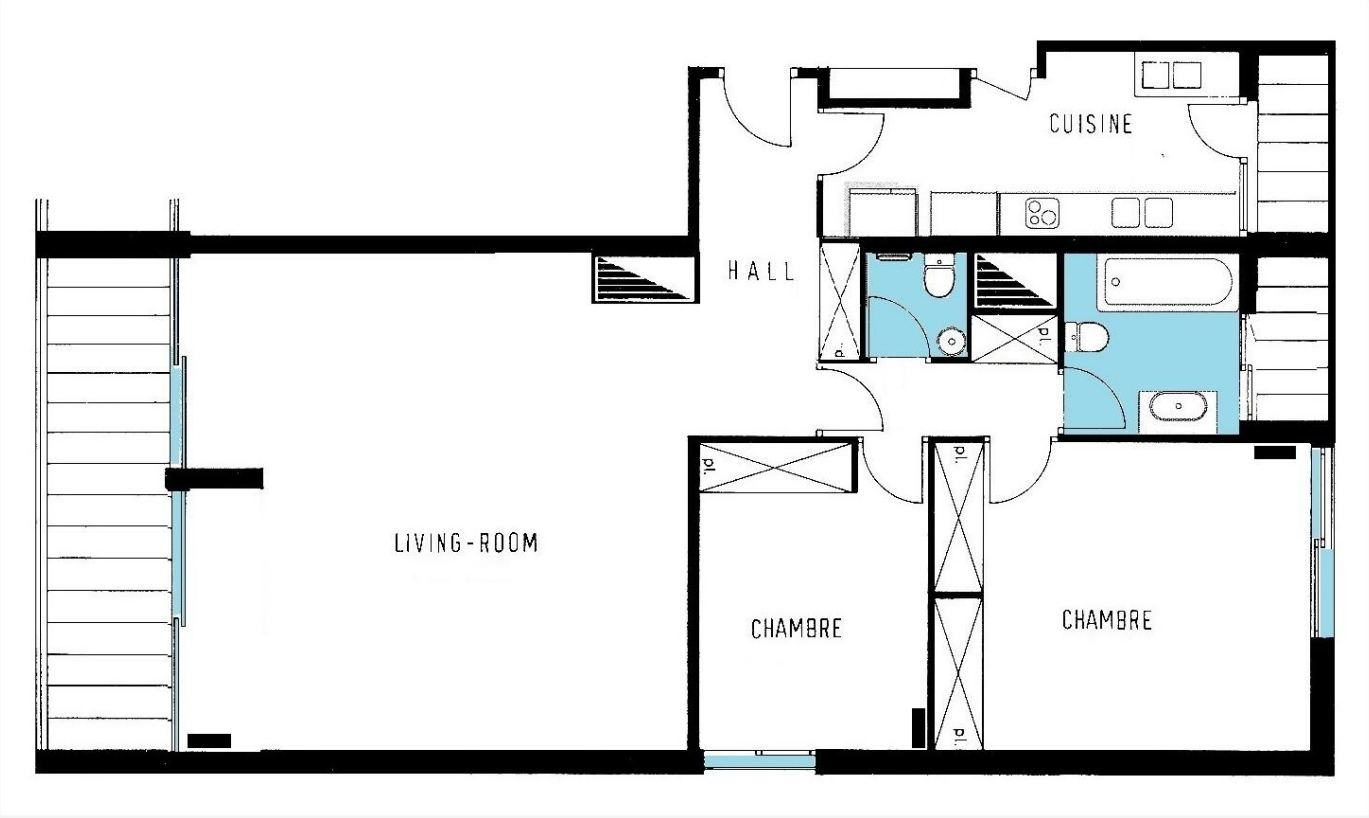

Questo documento non rappresenta un'offerta o un contratto. Tutte le misure, superfici e distanze sono approssimative. Le descrizioni e planimetrie sono date a titolo indicativo e la loro esattezza non è garantita. Le fotografie mostrano solo alcune parti della proprietà alla data in cui son state fatte. L'offerta di Vendita è valida salvo in caso di Vendita/affitto, ritiro dalla Vendita/affito o cambio del prezzo o altra condizione, senza avviso preliminare.