Arcus Properties
6 Quai Jean-Charles Rey
98000 Monaco
Tel : +377 92 00 20 00
info@arcus-properties.com
www.arcus-properties.com

Affitto

92 000 € / mese
+ Spese : 7.000 €

Tipo di proprietà **Appartamento**	*Stanze* **5 stanze**	*Edificio* **Le Metropole**	*Quartiere* **Carré d'Or**
Superficie abitabile **295 m²**	*Superficie terrazza* **133 m²**	*Superficie totale* **428 m²**	*Camere* **3**
Bagni **3**	*Parcheggi* **3**	*Cantina* **1**	*Livello* **4ème**
Spese **7 000 €**	*Condizione* **Ottimo stato**	*Data di liberazione* **Sous peu**	*Rif.* **4A8**

Questo documento non rappresenta un'offerta o un contratto. Tutte le misure, superfici e distanze sono approssimative. Le descrizioni e planimetrie sono date a titolo indicativo e la loro esattezza non è garantita. Le fotografie mostrano solo alcune parti della proprietà alla data in cui son state fatte. L'offerta di Vendita è valida salvo in caso di Vendita/affitto, ritiro dalla Vendita/affito o cambio del prezzo o altra condizione, senza avviso preliminare.

Questo documento non rappresenta un'offerta o un contratto. Tutte le misure, superfici e distanze sono approssimative. Le descrizioni e planimetrie sono date a titolo indicativo e la loro esattezza non è garantita. Le fotografie mostrano solo alcune parti della proprietà alla data in cui son state fatte. L'offerta di Vendita è valida salvo in caso di Vendita/affitto, ritiro dalla Vendita/affito o cambio del prezzo o altra condizione, senza avviso preliminare.

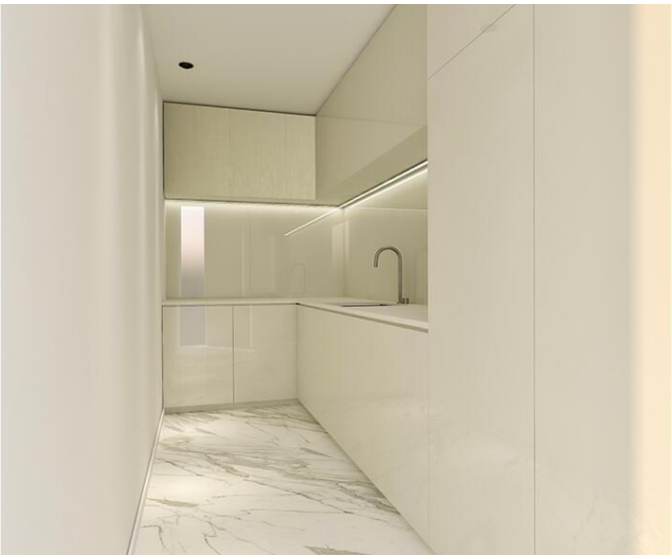

Questo documento non rappresenta un'offerta o un contratto. Tutte le misure, superfici e distanze sono approssimative. Le descrizioni e planimetrie sono date a titolo indicativo e la loro esattezza non è garantita. Le fotografie mostrano solo alcune parti della proprietà alla data in cui son state fatte. L'offerta di Vendita è valida salvo in caso di Vendita/affitto, ritiro dalla Vendita/affito o cambio del prezzo o altra condizione, senza avviso preliminare.

Arcus Properties
Tel : +377 92 00 20 00
info@arcus-properties.com
www.arcus-properties.com

Questo documento non rappresenta un'offerta o un contratto. Tutte le misure, superfici e distanze sono approssimative. Le descrizioni e planimetrie sono date a titolo indicativo e la loro esattezza non è garantita. Le fotografie mostrano solo alcune parti della proprietà alla data in cui son state fatte. L'offerta di Vendita è valida salvo in caso di Vendita/affitto, ritiro dalla Vendita/affito o cambio del prezzo o altra condizione, senza avviso preliminare.