REVIMMO
LE SOLEIL D'OR
20, boulevard Rainier III
98000 Monaco
Tel : +377 99 90 70 03
Fax : +377 97 70 00 05
info@revimmo.mc
www.revimmo.mc

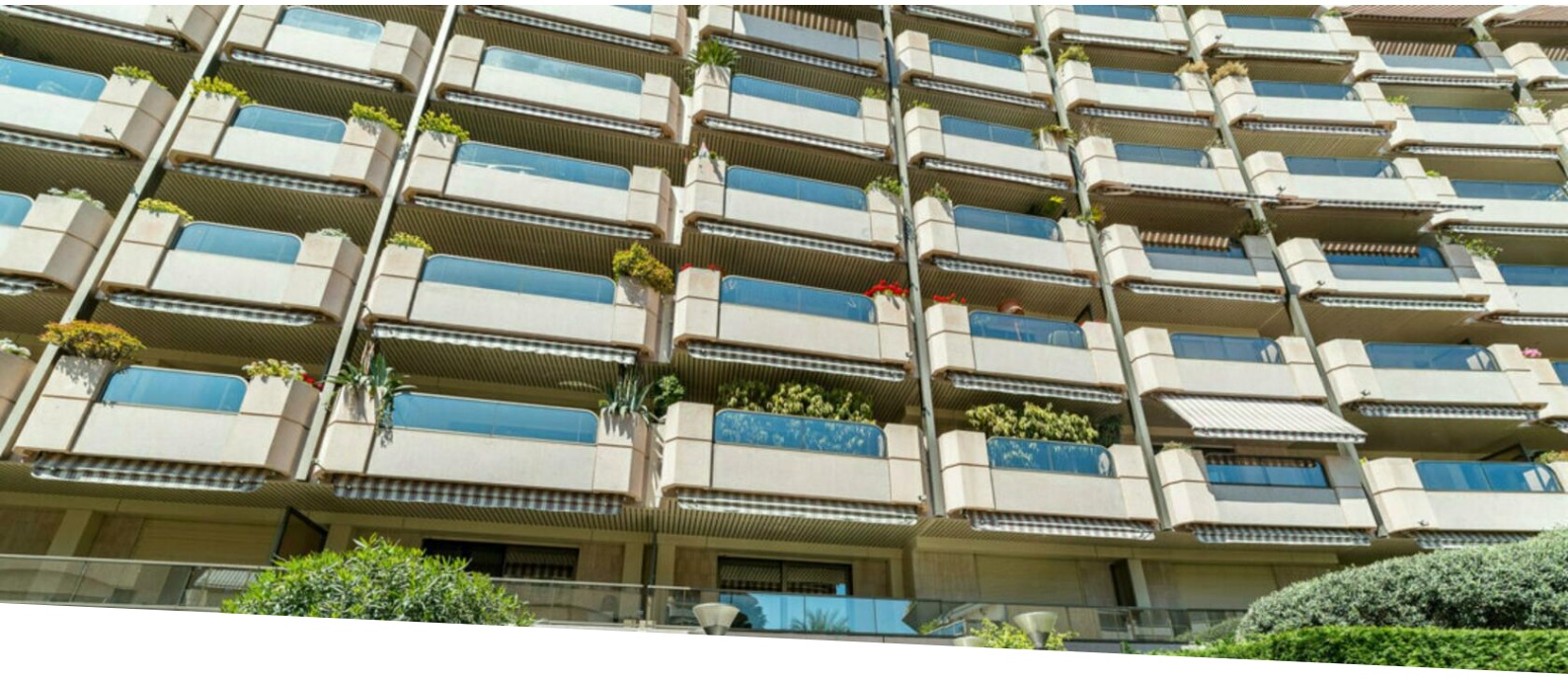

Affitto

51 000 € / mese
+ Spese : 5.100 €

Tipo di proprietà **Appartamento**	*Stanze* **7/8**	*Edificio* **Roc Fleuri**	*Quartiere* **La Rousse - Saint Roman**
Superficie abitabile **463 m²**	*Superficie terrazza* **618 m²**	*Superficie totale* **1 081 m²**	*Camere* **4**
Bagni **4**	*Parcheggi* **4**	*Cantina* **1**	*Livello* **9/10/11**
Spese **5 100 €**	*Rif.* **7/8PROCFLEURI**		

Situato nel quartiere di La Rousse in una residenza di lusso con portineria, magnifico e unico triplex di 7/8 locali servito da un ascensore privato, beneficiando di un sole eccezionale e di una piscina privata sul tetto con splendida vista mare.

L'appartamento è così composto:

9 ° piano: un ingresso, un soggiorno, soggiorno, sala da pranzo, una grande cucina, bagno per gli ospiti, stanza della biancheria, una camera da letto con il suo bagno. Ogni camera si apre su una spaziosa terrazza di 197 m², un ingresso di servizio.

10 ° piano: 3 camere da letto con bagno privato e spogliatoi, un ufficio. Ogni camera si apre su una grande

Questo documento non rappresenta un'offerta o un contratto. Tutte le misure, superfici e distanze sono approssimative. Le descrizioni e planimetrie sono date a titolo indicativo e la loro esattezza non è garantita. Le fotografie mostrano solo alcune parti della proprietà alla data in cui son state fatte. L'offerta di Vendita è valida salvo in caso di Vendita/affitto, ritiro dalla Vendita/affito o cambio del prezzo o altra condizione, senza avviso preliminare.

REVIMMO
Tel : +377 99 90 70 03
Fax : +377 97 70 00 05
info@revimmo.mc
www.revimmo.mc

terrazza di 160 m².

Rooftop: grande terrazza sul tetto di 263 m² dotata di pergolato, cucina estiva e piscina.

Ogni livello è servito da ascensore privato.

Affittato con cauzione e 4 posti auto.

Questo documento non rappresenta un'offerta o un contratto. Tutte le misure, superfici e distanze sono approssimative. Le descrizioni e planimetrie sono date a titolo indicativo e la loro esattezza non è garantita. Le fotografie mostrano solo alcune parti della proprietà alla data in cui son state fatte. L'offerta di Vendita è valida salvo in caso di Vendita/affitto, ritiro dalla Vendita/affito o cambio del prezzo o altra condizione, senza avviso preliminare.

REVIMMO
Tel : +377 99 90 70 03
Fax : +377 97 70 00 05
info@revimmo.mc
www.revimmo.mc

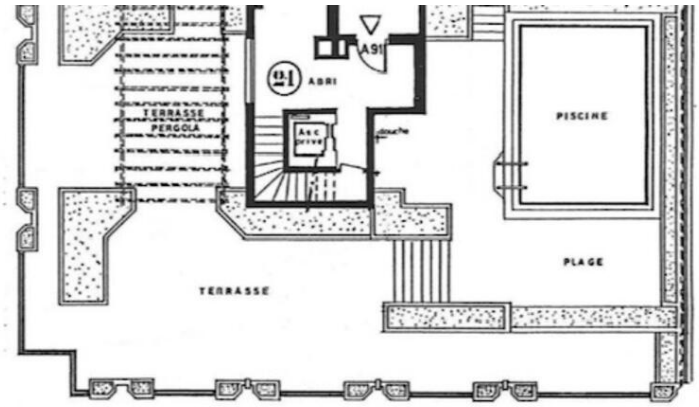

SURFACES	APPARTEMENT	BALCON TERRASSE
9e ETAGE	246m²05	156m²47
10e ETAGE	150m²18	158m²69
TOITURE TERRASSE PISCINE	37m²03	263m²03
	463m²26	617m²99

10e ETAGE

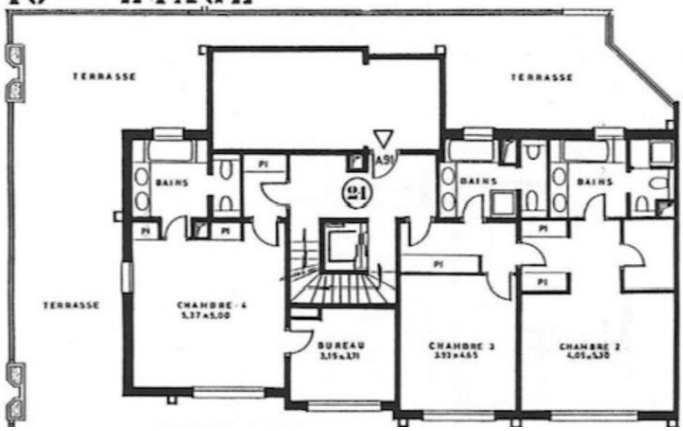

Questo documento non rappresenta un'offerta o un contratto. Tutte le misure, superfici e distanze sono approssimative. Le descrizioni e planimetrie sono date a titolo indicativo e la loro esattezza non è garantita. Le fotografie mostrano solo alcune parti della proprietà alla data in cui son state fatte. L'offerta di Vendita è valida salvo in caso di Vendita/affitto, ritiro dalla Vendita/affito o cambio del prezzo o altra condizione, senza avviso preliminare.