Spark & Partners
3 Bd Princesse Charlotte
98000 Monaco
Tel : +377 97 77 70 00
hello@spark-estate.com
www.spark-estate.com

Monaco - Carré d'Or - Elegante 2 camere/alcova

12 000 € / mese

Affitto

+ Spese : 1.600 €

Tipo di proprietà **Appartamento**	*Stanze* **2 stanze**
Edificio **Le Metropole**	*Quartiere* **Carré d'Or**
Superficie abitabile **70,50 m²**	*Superficie totale* **85 m²**
Camera **1**	*Bagno* **1**
Parking **1**	*Cantina* **1**
Livello **4**	*Spese* **1 600 €**
Rif. **SP-MC-84262484**	

Situato nella prestigiosa Résidence du Metropole, sicuro con portineria e piscina, questo appartamento si trova sopra il famoso centro commerciale Metropole, a pochi passi dai Giardini del Casinò.

Situato nella prestigiosa Résidence du Metropole, sicuro con portineria e piscina, questo appartamento si trova sopra il famoso centro commerciale Metropole, a pochi passi dai Giardini del Casinò.

Questo elegante appartamento di 2 locali, ristrutturato da un grande interior designer parigino, dispone di un'alcova e di una terrazza, ed è composto da un ingresso, un ampio soggiorno e una sala da pranzo, una cucina indipendente, una camera da letto e un bagno.

Questo documento non rappresenta un'offerta o un contratto. Tutte le misure, superfici e distanze sono approssimative. Le descrizioni e planimetrie sono date a titolo indicativo e la loro esattezza non è garantita. Le fotografie mostrano solo alcune parti della proprietà alla data in cui son state fatte. L'offerta di Vendita è valida salvo in caso di Vendita/affitto, ritiro dalla Vendita/affito o cambio del prezzo o altra condizione, senza avviso preliminare.

Un posto auto e una cantina completano questa eccezionale proprietà.

Il contratto di locazione è concesso per un periodo di tre anni, successivamente rinnovabile annualmente.

L'affitto rimane fisso per i primi tre anni.

Goditi il lusso e la vita nel cuore del Carré d'Or con una vista mozzafiato sul Metropole.

Questo documento non rappresenta un'offerta o un contratto. Tutte le misure, superfici e distanze sono approssimative. Le descrizioni e planimetrie sono date a titolo indicativo e la loro esattezza non è garantita. Le fotografie mostrano solo alcune parti della proprietà alla data in cui son state fatte. L'offerta di Vendita è valida salvo in caso di Vendita/affitto, ritiro dalla Vendita/affito o cambio del prezzo o altra condizione, senza avviso preliminare.

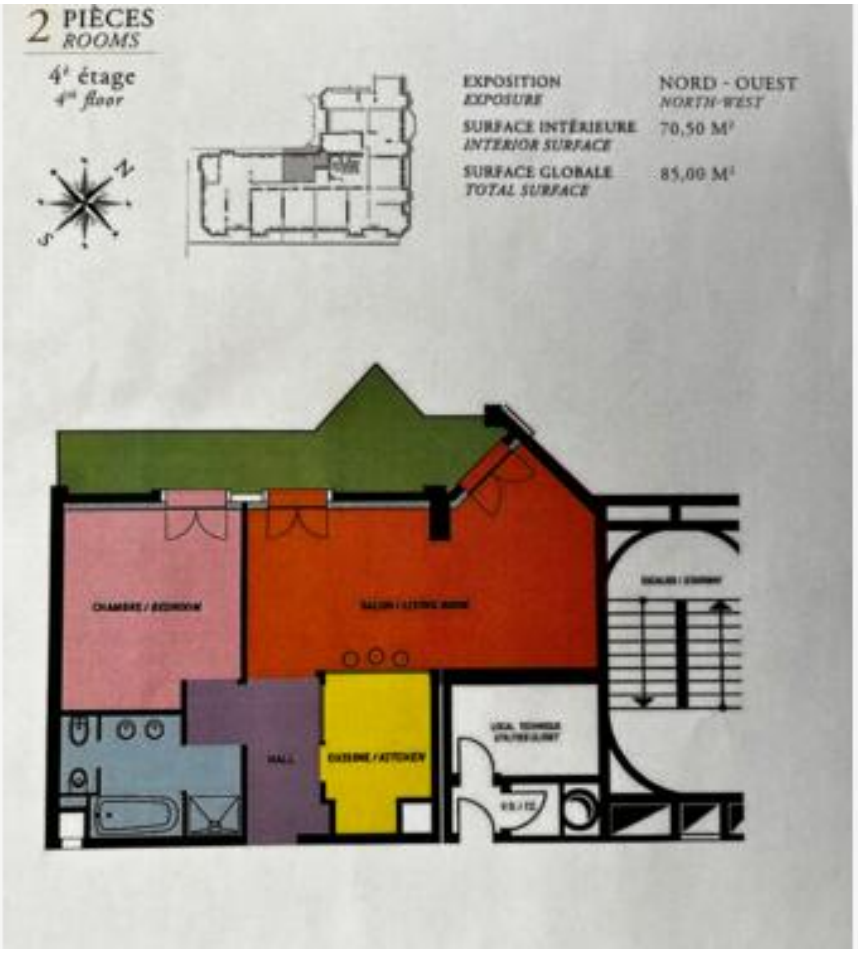

Questo documento non rappresenta un'offerta o un contratto. Tutte le misure, superfici e distanze sono approssimative. Le descrizioni e planimetrie sono date a titolo indicativo e la loro esattezza non è garantita. Le fotografie mostrano solo alcune parti della proprietà alla data in cui son state fatte. L'offerta di Vendita è valida salvo in caso di Vendita/affitto, ritiro dalla Vendita/affito o cambio del prezzo o altra condizione, senza avviso preliminare.