Segond Immobilier
45 Rue Grimaldi
98000 Monaco
Tel : +377 92 05 35 77
info@segond.com
www.segond-immobilier.com

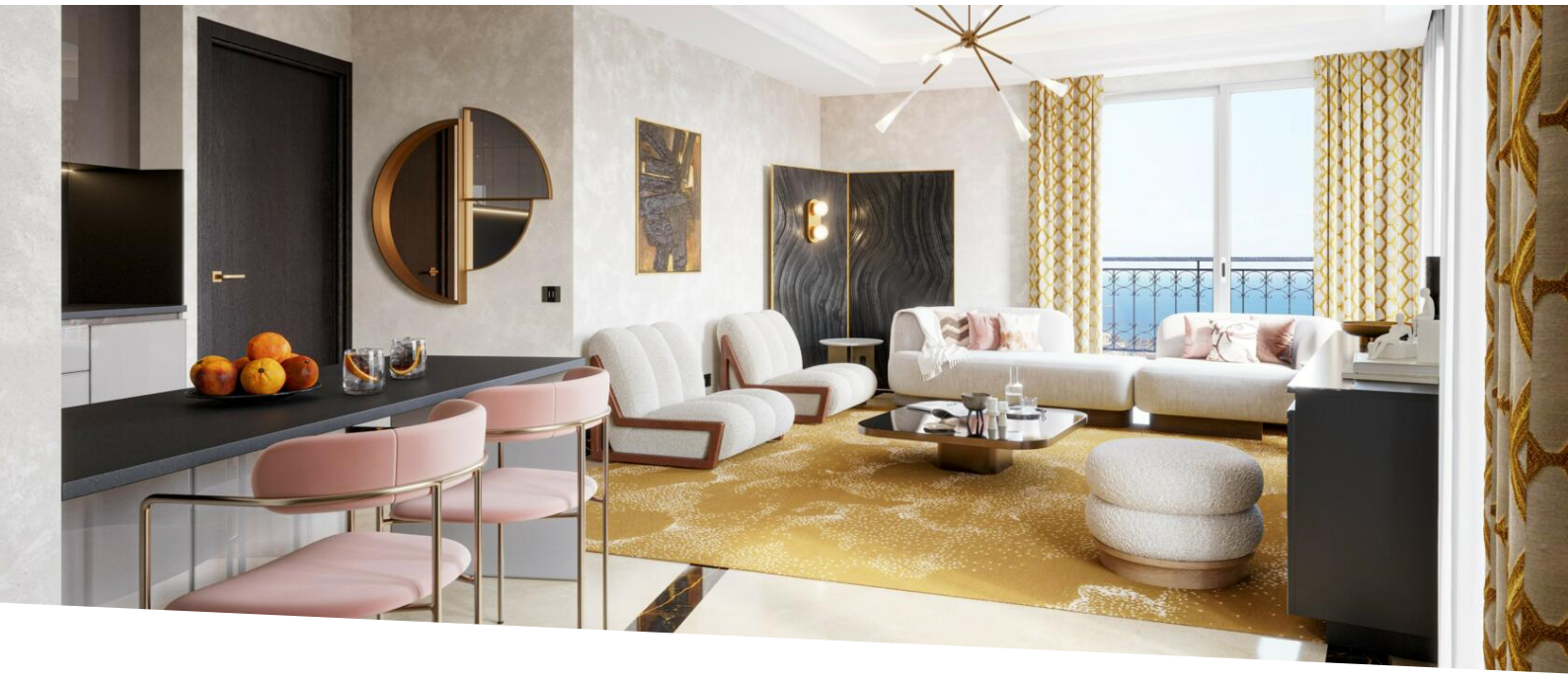

Vendita Appartamento 2 locali Monaco Moneghetti nuova residenza

Vendita | Esclusività | 3 600 000 €

Tipo di proprietà **Appartamento**	*Stanze* **2 stanze**
Edificio **Villa Ninetta**	*Quartiere* **Moneghetti**
Superficie abitabile **109 m²**	*Camera* **1**
Bagno **1**	*Livello* **1**
Condizione **Nove**	*Data di liberazione* **1er trimestre 2026**
Rif. **83120814**	

Finiture di alto livello.

Ampio nuovo appartamento di 109 m2 con 2 camere da letto al 1° piano del futuro Résidence "VILLA NINETTA".

Composto da: ingresso con armadi, ripostiglio, bagno per gli ospiti, camera da letto con spogliatoio e bagno, cucina attrezzata aperta sul soggiorno.

Parcheggio non incluso. 350.000 euro per unità.

Questo documento non rappresenta un'offerta o un contratto. Tutte le misure, superfici e distanze sono approssimative. Le descrizioni e planimetrie sono date a titolo indicativo e la loro esattezza non è garantita. Le fotografie mostrano solo alcune parti della proprietà alla data in cui son state fatte. L'offerta di Vendita è valida salvo in caso di Vendita/affitto, ritiro dalla Vendita/affito o cambio del prezzo o altra condizione, senza avviso preliminare.

Esonero dalle spese notarili.

Possibilità di visitare l'appartamento in anticipo su appuntamento.
Tour virtuale disponibile.

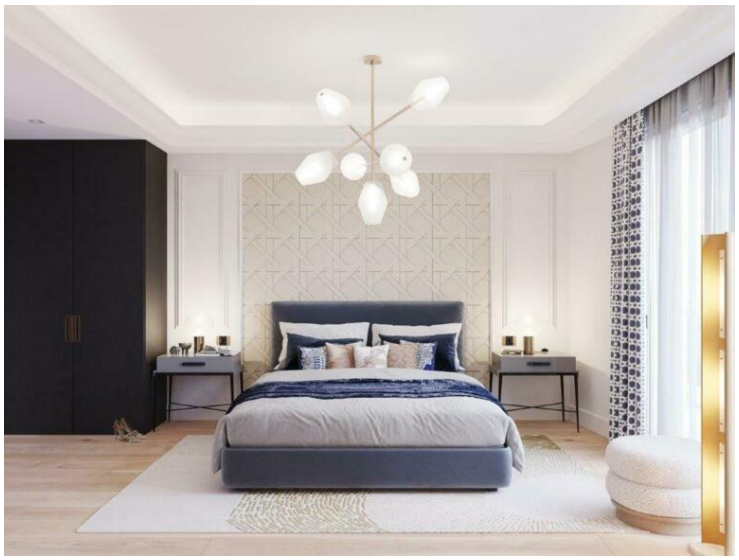

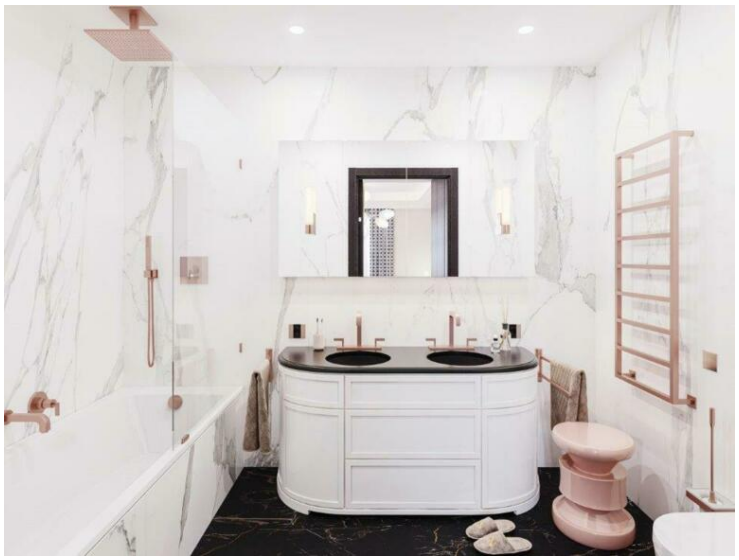

Questo documento non rappresenta un'offerta o un contratto. Tutte le misure, superfici e distanze sono approssimative. Le descrizioni e planimetrie sono date a titolo indicativo e la loro esattezza non è garantita. Le fotografie mostrano solo alcune parti della proprietà alla data in cui son state fatte. L'offerta di Vendita è valida salvo in caso di Vendita/affitto, ritiro dalla Vendita/affito o cambio del prezzo o altra condizione, senza avviso preliminare.

Questo documento non rappresenta un'offerta o un contratto. Tutte le misure, superfici e distanze sono approssimative. Le descrizioni e planimetrie sono date a titolo indicativo e la loro esattezza non è garantita. Le fotografie mostrano solo alcune parti della proprietà alla data in cui son state fatte. L'offerta di Vendita è valida salvo in caso di Vendita/affitto, ritiro dalla Vendita/affito o cambio del prezzo o altra condizione, senza avviso preliminare.