Magrey And Sons Monaco
2, avenue Saint Laurent
98000 Monaco
Tel : +377 97 70 10 10
Fax : +377 97 70 10 11
monaco@magrey.com
www.magreymonaco.com

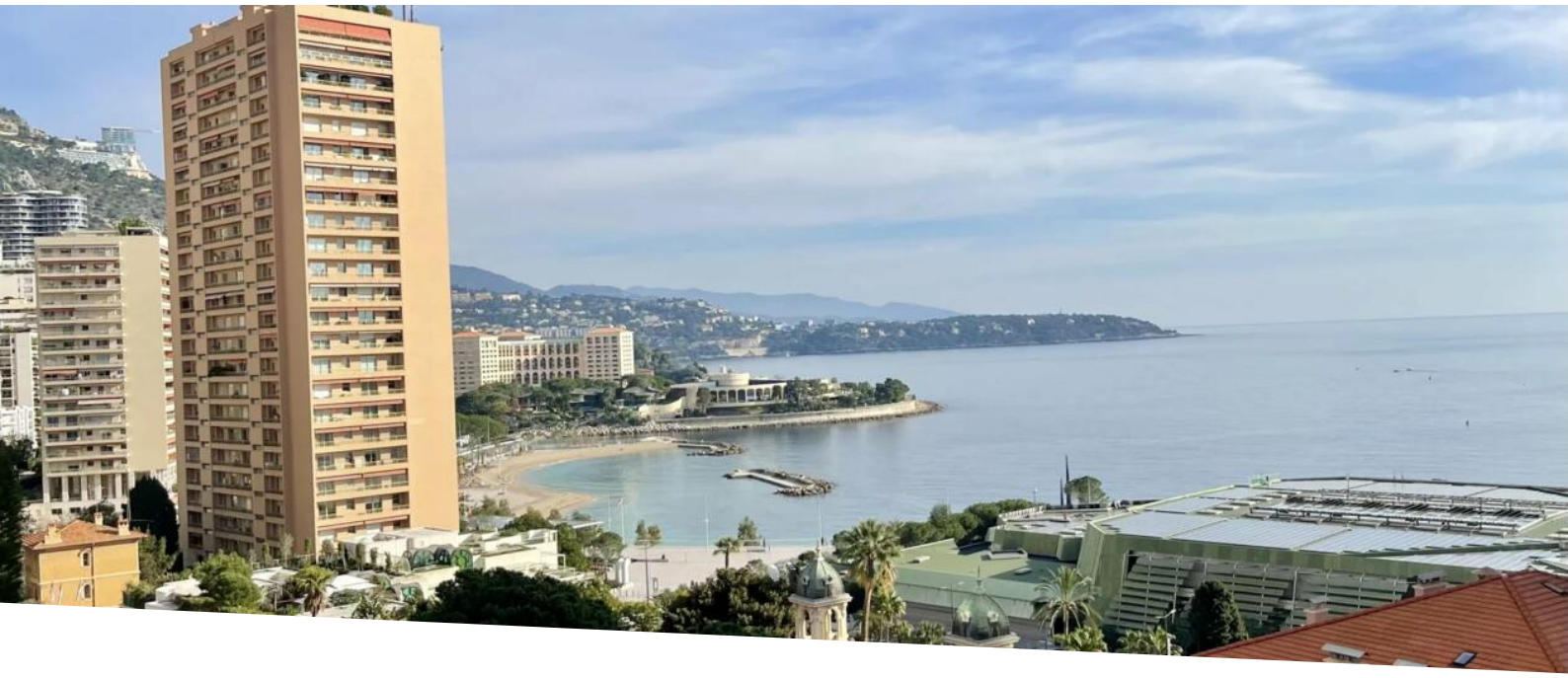

Vendita

8 000 000 €

Tipo di proprietà **Appartamento**	*Stanze* **4 stanze**	*Edificio* **Grande Bretagne**	*Quartiere* **Monte-Carlo**
Superficie abitabile **128 m²**	*Superficie terrazza* **8 m²**	*Superficie totale* **136 m²**	*Camere* **3**
Bagni **2**	*Parking* **1**	*Cantina* **1**	*Costi annuali* **4 992 €**
Condizione **Nove**	*Ammobiliato* **Si**	*Rif.* **MC331**	

Questo documento non rappresenta un'offerta o un contratto. Tutte le misure, superfici e distanze sono approssimative. Le descrizioni e planimetrie sono date a titolo indicativo e la loro esattezza non è garantita. Le fotografie mostrano solo alcune parti della proprietà alla data in cui son state fatte. L'offerta di Vendita è valida salvo in caso di Vendita/affitto, ritiro dalla Vendita/affito o cambio del prezzo o altra condizione, senza avviso preliminare.

MAGREY & SONS
LUXURY REAL ESTATE

Magrey And Sons Monaco
Tel : +377 97 70 10 10
Fax : +377 97 70 10 11
monaco@magrey.com
www.magreymonaco.com

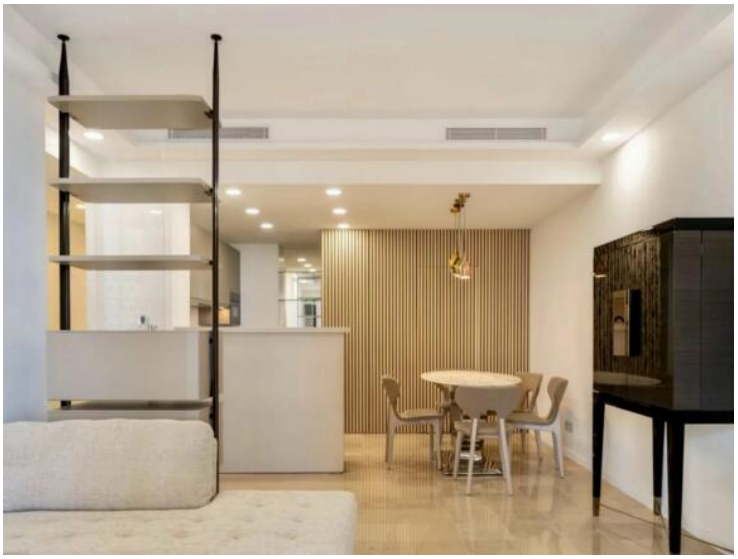

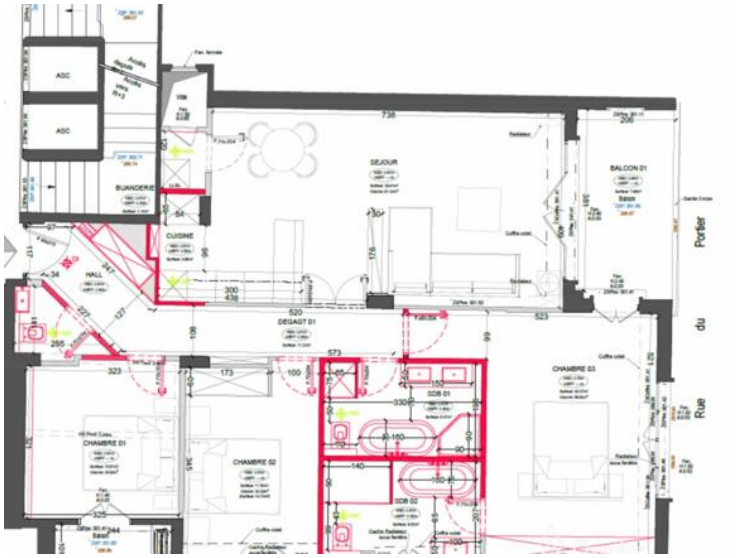

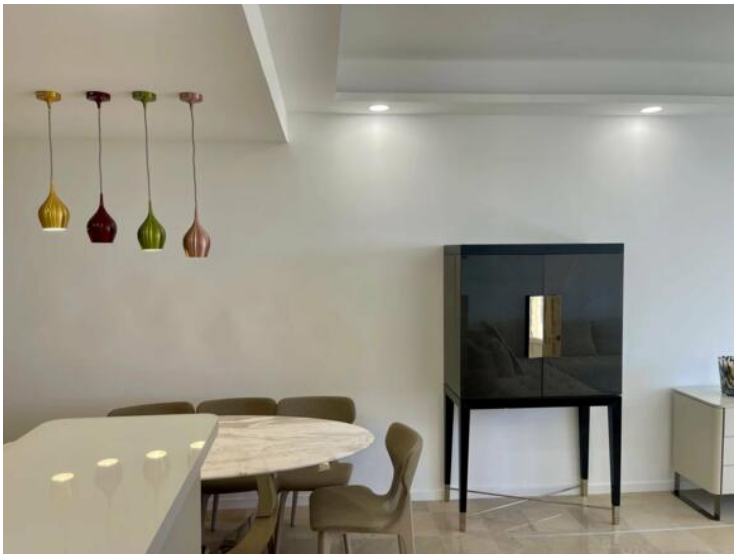

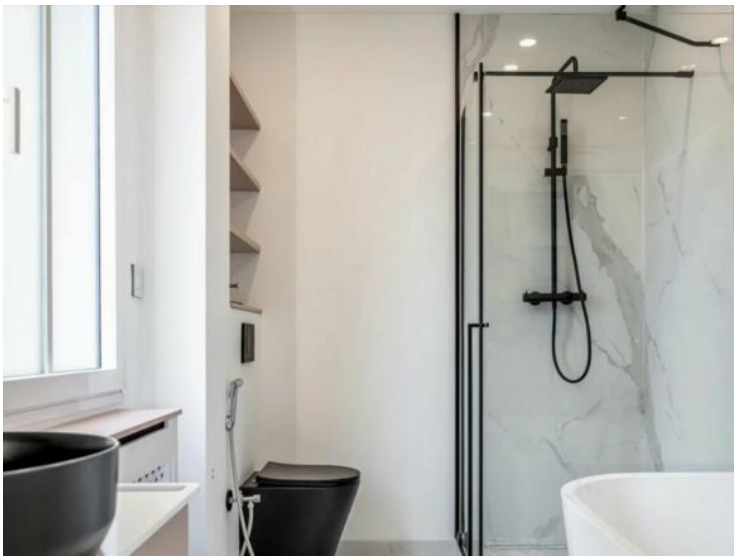

Questo documento non rappresenta un'offerta o un contratto. Tutte le misure, superfici e distanze sono approssimative. Le descrizioni e planimetrie sono date a titolo indicativo e la loro esattezza non è garantita. Le fotografie mostrano solo alcune parti della proprietà alla data in cui son state fatte. L'offerta di Vendita è valida salvo in caso di Vendita/affitto, ritiro dalla Vendita/affito o cambio del prezzo o altra condizione, senza avviso preliminare.