PETRINI
EXCLUSIVE REAL ESTATE MONACO

Petrini Exclusive Real Estate Monaco
3 Avenue des Citronniers
98000 Monaco
Tel : +377 92 00 16 00
contact@petrini.mc
www.petrini.mc

MAGNIFICO AFFITTO STAGIONALE: RISTRUTTURATO QUADRILOCALE

Affitto stagionale

Tipo di proprietà **Appartamento**	*Stanze* **4 stanze**
Edificio **Les Yuccas**	*Quartiere* **Moneghetti**
Superficie abitabile **127 m²**	*Superficie terrazza* **3 m²**
Superficie totale **130 m²**	*Camere* **3**
Bagni **2**	*Livello* **1er**
Condizione **Ristrutturato**	*Data di liberazione* **01/04/2014**
Rif. **PEL531**	

Affitto su richiesta

Magnifico appartamento in affitto stagionale in 'Yuccas', giardino esotico". Immerso nella tranquilla zona del Jardin Exotique, questo elegante appartamento di 4 vani si estende su una superficie di circa 130 m². Completamente ristrutturato, é proposto arredato, coniugando comfort e design moderno per un'esperienza residenziale senza eguali. Su richiesta è disponibile un garage, che offre una comoda soluzione per il vostro veicolo durante il vostro soggiorno.

Scoprite questo graziosissimo appartamento arredato, perfetto per un affitto stagionale, disponibile da aprile a settembre 2024. Questo spazio elegantemente arredato comprende 3 camere da letto e 2 bagni, offrendo un ambiente abitativo confortevole e raffinato.

L'appartamento si apre su un ampio ingresso con armadi a muro, che conduce ad una cucina completamente attrezzata con zona lavanderia. Il soggiorno, accogliente e ben arredato, dispone di un grande tavolo da

Questo documento non rappresenta un'offerta o un contratto. Tutte le misure, superfici e distanze sono approssimative. Le descrizioni e planimetrie sono date a titolo indicativo e la loro esattezza non è garantita. Le fotografie mostrano solo alcune parti della proprietà alla data in cui son state fatte. L'offerta di Vendita è valida salvo in caso di Vendita/affitto, ritiro dalla Vendita/affito o cambio del prezzo o altra condizione, senza avviso preliminare.

pranzo per un massimo di 10 persone, un comodo divano, una TV, un sistema Sonos, Wi-Fi e una Monaco Boxe. Le tre camere da letto sono elegantemente arredate: troverete una camera matrimoniale con letto king size e bagno en-suite, oltre ad altre due camere da letto dotate di materassi 120x200. L'appartamento comprende anche un bagno con vasca e doccia, un bagno con doccia per gli ospiti, e un grazioso balcone con piante, con tavolo e due sedute per godersi momenti di relax all'aria aperta. Su richiesta è disponibile un garage, a completamento dell'offerta.

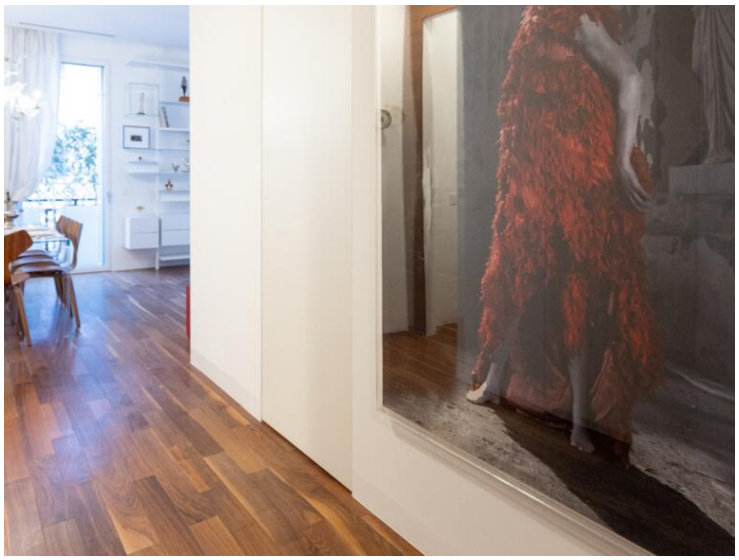

Questo documento non rappresenta un'offerta o un contratto. Tutte le misure, superfici e distanze sono approssimative. Le descrizioni e planimetrie sono date a titolo indicativo e la loro esattezza non è garantita. Le fotografie mostrano solo alcune parti della proprietà alla data in cui son state fatte. L'offerta di Vendita è valida salvo in caso di Vendita/affitto, ritiro dalla Vendita/affito o cambio del prezzo o altra condizione, senza avviso preliminare.

Petrini Exclusive Real Estate Monaco
Tel : +377 92 00 16 00
contact@petrini.mc
www.petrini.mc

Questo documento non rappresenta un'offerta o un contratto. Tutte le misure, superfici e distanze sono approssimative. Le descrizioni e planimetrie sono date a titolo indicativo e la loro esattezza non è garantita. Le fotografie mostrano solo alcune parti della proprietà alla data in cui son state fatte. L'offerta di Vendita è valida salvo in caso di Vendita/affitto, ritiro dalla Vendita/affito o cambio del prezzo o altra condizione, senza avviso preliminare.