BERRY & QUINTI

MONACO - INTERNATIONAL REALTY

Berry & Quinti Monaco International Realty
57 Rue Grimaldi
98000 Monaco
Tel : +37797971520
Fax : +377 97 97 62 44
contact@berry-quinti.com
www.bq-internationalrealty.com

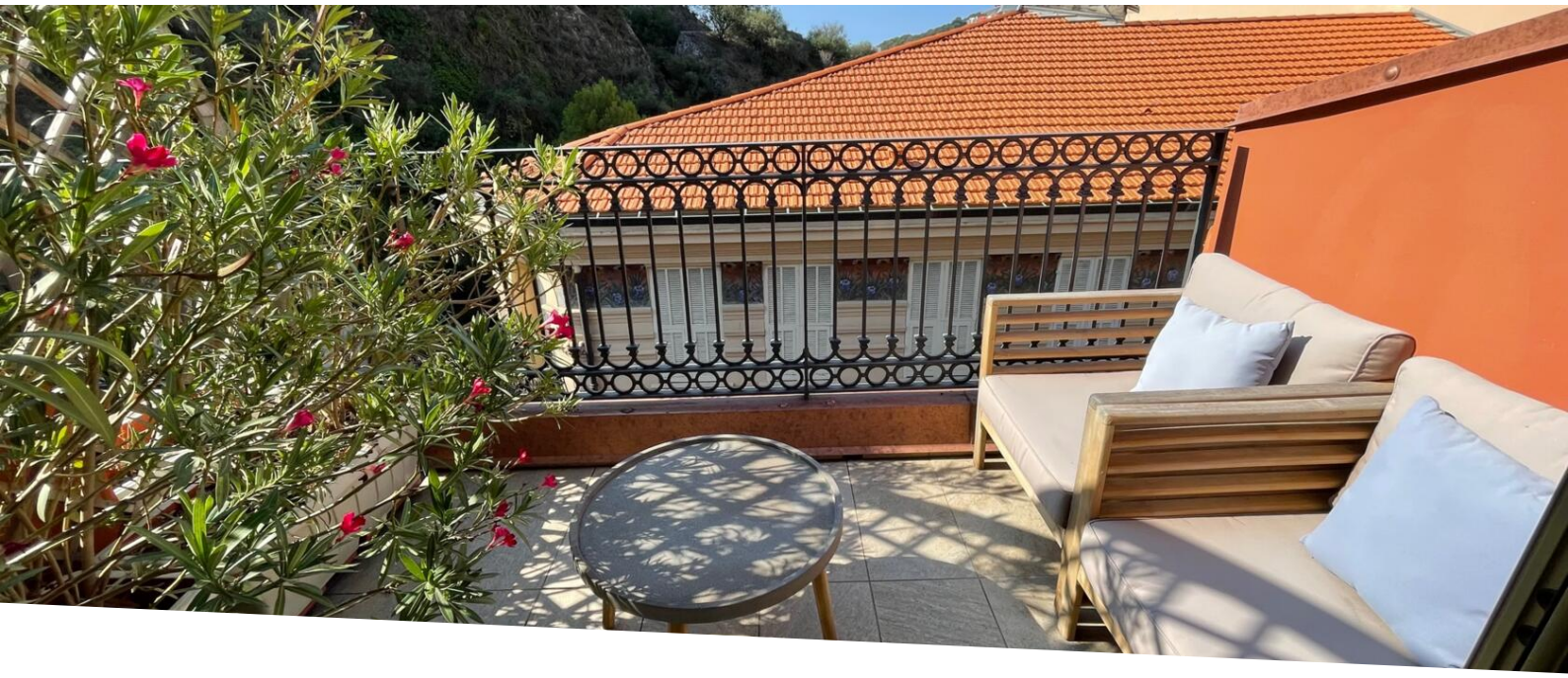

## Vendita

## 1 570 000 €

| | | | |
|---|---|---|---|
| *Tipo di proprietà* **Appartamento** | *Stanze* **2 stanze** | *Edificio* **Maison Ribéri** | *Quartiere* **Condamine** |
| *Superficie abitabile* **31 m²** | *Superficie terrazza* **5 m²** | *Superficie totale* **36 m²** | *Camera* **1** |
| *Bagno* **1** | *Livello* **4** | *Condizione* **Ristrutturato** | *Uso misto* **Si** |
| *Data di liberazione* **sous 6 mois** | *Rif.* **BQMC-DM279V** | | |



Questo documento non rappresenta un'offerta o un contratto. Tutte le misure, superfici e distanze sono approssimative. Le descrizioni e planimetrie sono date a titolo indicativo e la loro esattezza non è garantita. Le fotografie mostrano solo alcune parti della proprietà alla data in cui son state fatte. L'offerta di Vendita è valida salvo in caso di Vendita/affitto, ritiro dalla Vendita/affito o cambio del prezzo o altra condizione, senza avviso preliminare.

Berry & Quinti Monaco International Realty
Tel : +37797971520
Fax : +377 97 97 62 44
contact@berry-quinti.com
www.bq-internationalrealty.com

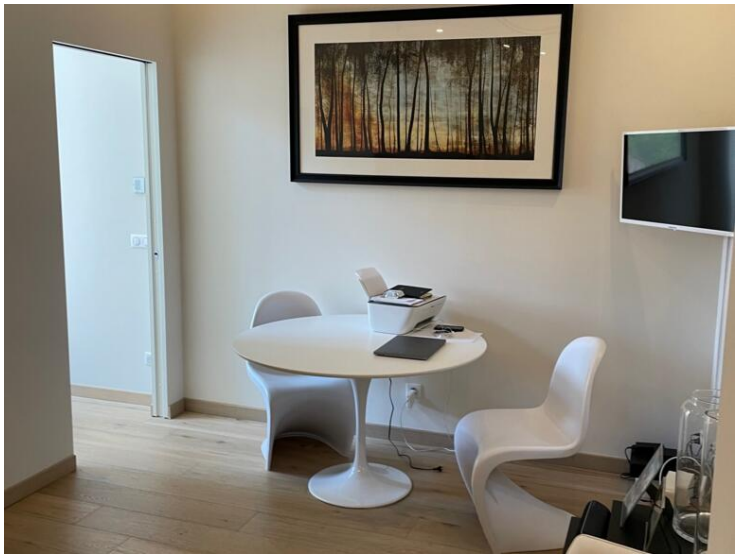

Questo documento non rappresenta un'offerta o un contratto. Tutte le misure, superfici e distanze sono approssimative. Le descrizioni e planimetrie sono date a titolo indicativo e la loro esattezza non è garantita. Le fotografie mostrano solo alcune parti della proprietà alla data in cui son state fatte. L'offerta di Vendita è valida salvo in caso di Vendita/affitto, ritiro dalla Vendita/affito o cambio del prezzo o altra condizione, senza avviso preliminare.

Berry & Quinti Monaco International Realty
Tel : +37797971520
Fax : +377 97 97 62 44
contact@berry-quinti.com
www.bq-internationalrealty.com

Questo documento non rappresenta un'offerta o un contratto. Tutte le misure, superfici e distanze sono approssimative. Le descrizioni e planimetrie sono date a titolo indicativo e la loro esattezza non è garantita. Le fotografie mostrano solo alcune parti della proprietà alla data in cui son state fatte. L'offerta di Vendita è valida salvo in caso di Vendita/affitto, ritiro dalla Vendita/affito o cambio del prezzo o altra condizione, senza avviso preliminare.