CM MONACO REAL ESTATE
3 Avenue Saint-Laurent
MC 98000 MONACO
Tel : +377 99 90 80 59
info@cm-monaco.com
www.cm-monaco.com

IL GRANDE MONOLOCALE MICHELANGELO TRASFORMATO IN DUE VANI PARCHEGGIO PIANO ALTO

Vendita | Esclusività | 2 450 000 €

Tipo di proprietà **Appartamento**	*Stanze* **Monolocale**
Edificio **Le Michelangelo**	*Quartiere* **Fontvieille**
Superficie abitabile **46 m²**	*Superficie terrazza* **6 m²**
Superficie totale **52 m²**	*Camera* **1**
Bagno **1**	*Parking* **1**
Condizione **Servizi lussuosi**	*Ammobiliato* **Si**
Uso misto **Si**	*Data di liberazione* **Immédiatement**
Rif. **REF VO10**	

Il Michelangelo è una residenza situata vicino al porto di Fontvieille.
Questo grande monolocale con una superficie totale di 52M2 è una proprietà chiavi in mano venduta completamente arredata che ha subito una ristrutturazione completa.

Questo studio è stato decorato e arredato con materiali di qualità molto bella.

Un pavimento in parquet di rovere chiaro è stato posato in tutto l'appartamento.

Questo documento non rappresenta un'offerta o un contratto. Tutte le misure, superfici e distanze sono approssimative. Le descrizioni e planimetrie sono date a titolo indicativo e la loro esattezza non è garantita. Le fotografie mostrano solo alcune parti della proprietà alla data in cui son state fatte. L'offerta di Vendita è valida salvo in caso di Vendita/affitto, ritiro dalla Vendita/affito o cambio del prezzo o altra condizione, senza avviso preliminare.

Questo studio è stato allestito come un appartamento di due stanze, comprende un soggiorno con cucina americana completamente attrezzata, una camera da letto separata, un bagno con doccia e servizi igienici e una loggia chiusa.

Possibilità di parcheggio oltre a € 300.000.

Questo documento non rappresenta un'offerta o un contratto. Tutte le misure, superfici e distanze sono approssimative. Le descrizioni e planimetrie sono date a titolo indicativo e la loro esattezza non è garantita. Le fotografie mostrano solo alcune parti della proprietà alla data in cui son state fatte. L'offerta di Vendita è valida salvo in caso di Vendita/affitto, ritiro dalla Vendita/affito o cambio del prezzo o altra condizione, senza avviso preliminare.

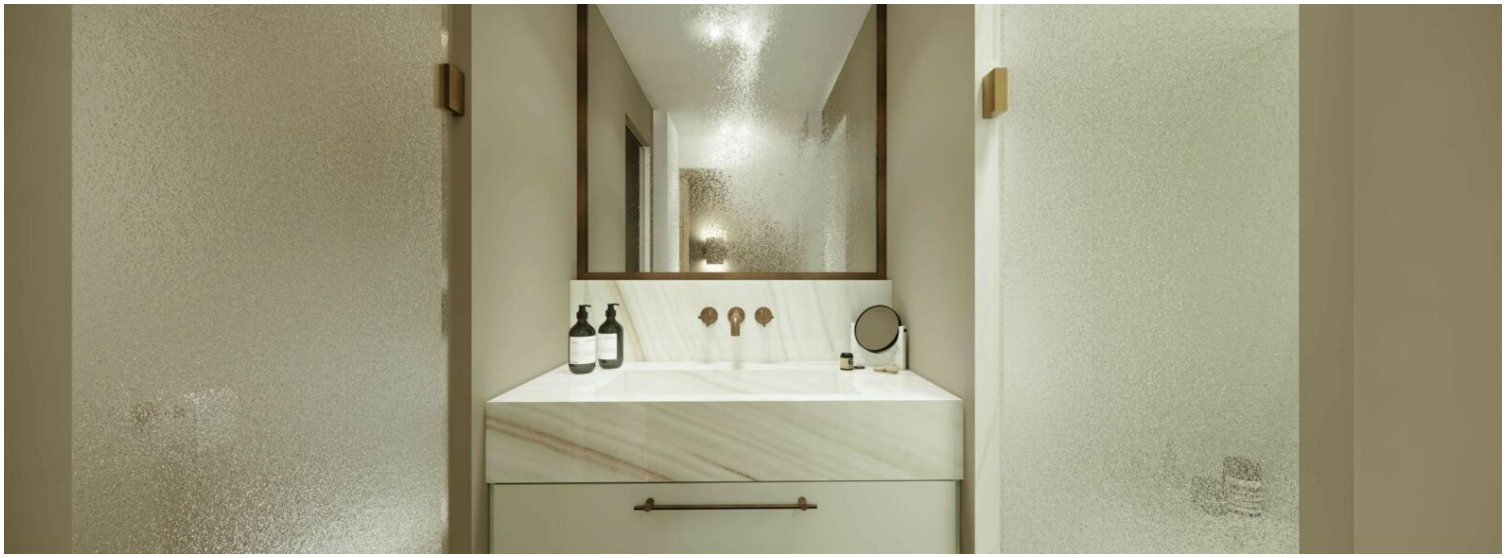

Questo documento non rappresenta un'offerta o un contratto. Tutte le misure, superfici e distanze sono approssimative. Le descrizioni e planimetrie sono date a titolo indicativo e la loro esattezza non è garantita. Le fotografie mostrano solo alcune parti della proprietà alla data in cui son state fatte. L'offerta di Vendita è valida salvo in caso di Vendita/affitto, ritiro dalla Vendita/affito o cambio del prezzo o altra condizione, senza avviso preliminare.

Questo documento non rappresenta un'offerta o un contratto. Tutte le misure, superfici e distanze sono approssimative. Le descrizioni e planimetrie sono date a titolo indicativo e la loro esattezza non è garantita. Le fotografie mostrano solo alcune parti della proprietà alla data in cui son state fatte. L'offerta di Vendita è valida salvo in caso di Vendita/affitto, ritiro dalla Vendita/affito o cambio del prezzo o altra condizione, senza avviso preliminare.