Beretta Real Estate
5 bis, avenue Saint-Roman
98000 Monaco
Tel : +377 92 00 15 95
riccardo@berettarealestate.mc
www.berettarealestate.mc

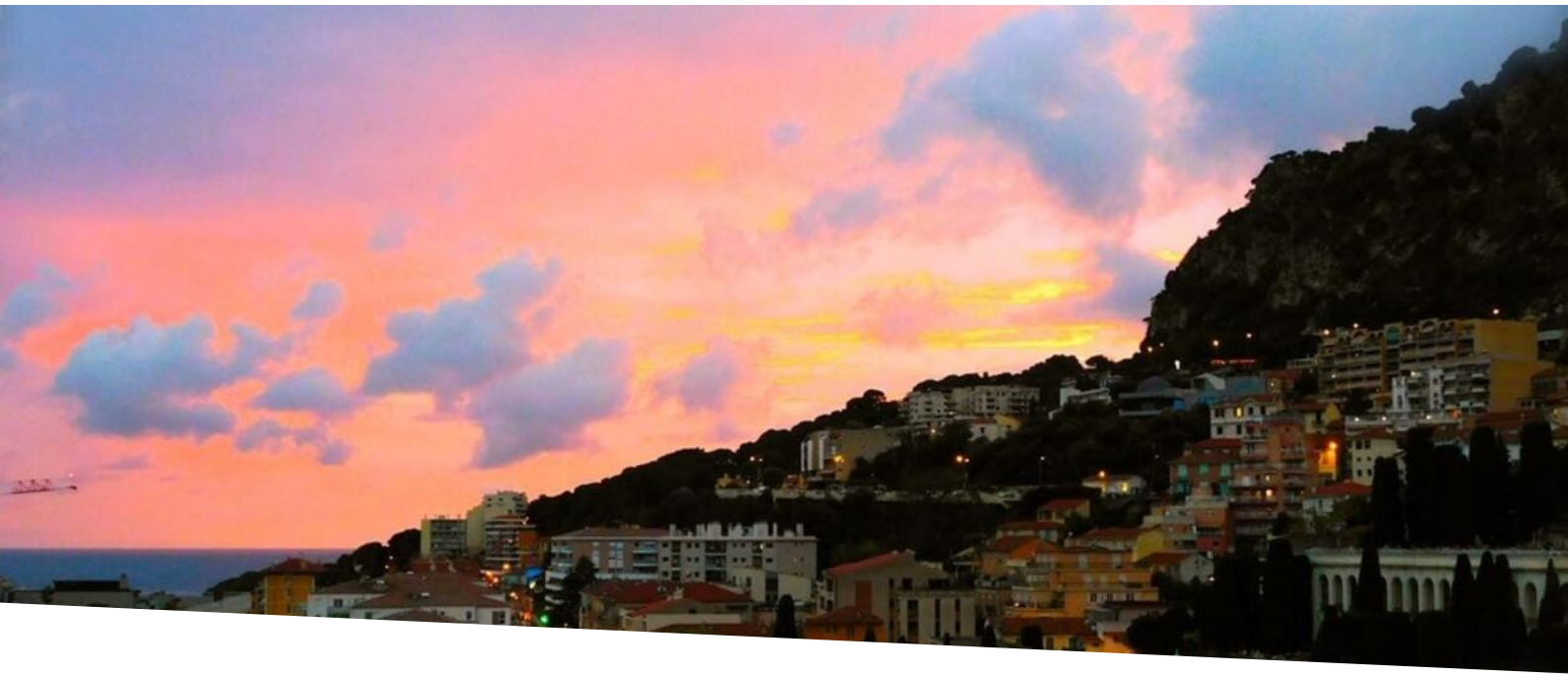

MILLENIUM - BILOCALE

Vendita

3 950 000 €

Tipo di proprietà **Appartamento**	*Stanze* **2 stanze**	*Edificio* **Le Millenium**	*Quartiere* **Fontvieille**
Superficie abitabile **60 m²**	*Superficie terrazza* **14 m²**	*Superficie totale* **74 m²**	*Camera* **1**
Parking **1**	*Cantina* **1**	*Condizione* **Ottimo stato**	*Rif.* **VMC-116**

Situato al piano alto del residence Millenium con servizio di portineria, questo appartamento di 2/3 locali è molto luminoso e gode di un ottimo layout con tutte le stanze principali che si aprono sulla terrazza esposta a sud e godono di una splendida vista sulla Rocca e sul Mar Mediterraneo.

L'appartamento è composto da un luminoso soggiorno con una moderna cucina americana che si affaccia su una terrazza che ospita un tavolo da pranzo e sedie a sdraio. L'appartamento ospita una camera matrimoniale e una seconda stanza che può essere utilizzata come camera per bambini e si affaccia anche sulla terrazza.

L'appartamento beneficia di materiali di qualità, tra cui pavimenti in parquet, aria condizionata e tapparelle elettriche.

Una cantina e un posto auto fanno parte dei servizi.

Questo documento non rappresenta un'offerta o un contratto. Tutte le misure, superfici e distanze sono approssimative. Le descrizioni e planimetrie sono date a titolo indicativo e la loro esattezza non è garantita. Le fotografie mostrano solo alcune parti della proprietà alla data in cui son state fatte. L'offerta di Vendita è valida salvo in caso di Vendita/affitto, ritiro dalla Vendita/affito o cambio del prezzo o altra condizione, senza avviso preliminare.

Beretta Real Estate
Tel : +377 92 00 15 95
riccardo@berettarealestate.mc
www.berettarealestate.mc

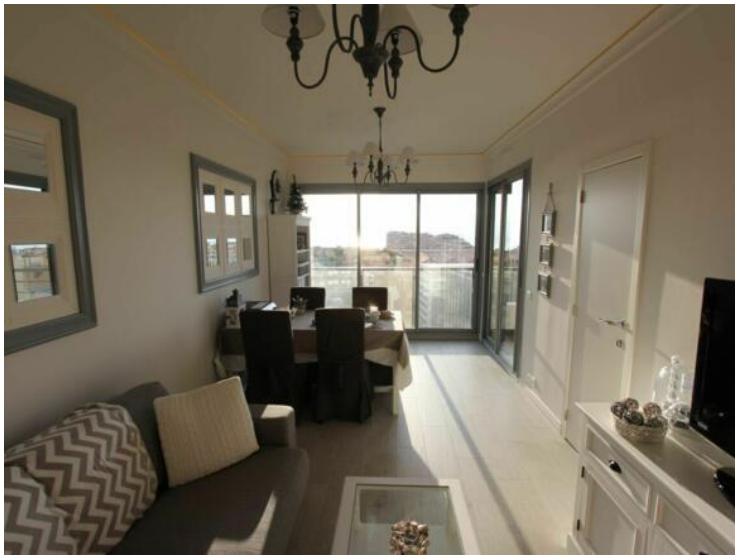

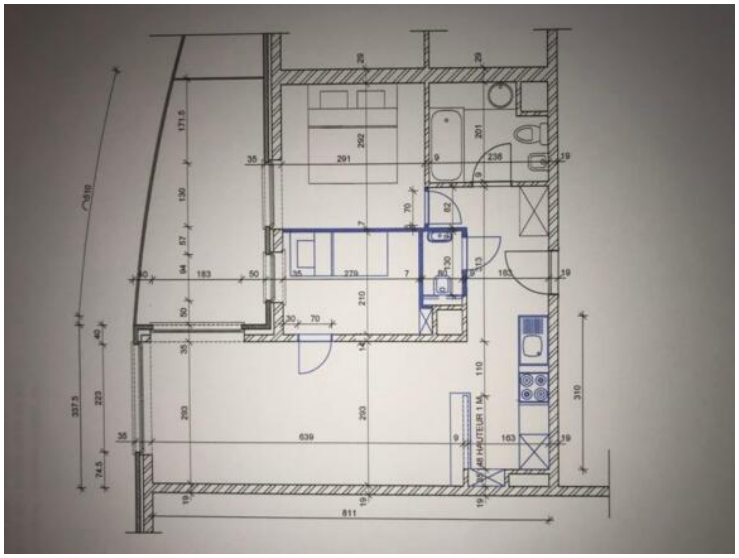

Questo documento non rappresenta un'offerta o un contratto. Tutte le misure, superfici e distanze sono approssimative. Le descrizioni e planimetrie sono date a titolo indicativo e la loro esattezza non è garantita. Le fotografie mostrano solo alcune parti della proprietà alla data in cui son state fatte. L'offerta di Vendita è valida salvo in caso di Vendita/affitto, ritiro dalla Vendita/affito o cambio del prezzo o altra condizione, senza avviso preliminare.