CAROLINE OLDS
MONACO REAL ESTATE

Caroline Olds Real Estate
15 rue de Millo
98000 Monaco
Tel : +377 93 25 86 66
caroline@carolineolds.com
www.carolineolds.com

# Superbo Seaside Plaza - Qualità della vita, Waterfront - 2 appartamenti!

## Vendita

## 52 750 000 €

| | |
|---|---|
| *Tipo di proprietà* **Appartamento** | *Stanze* **10** |
| *Edificio* **Seaside Plaza** | *Quartiere* **Fontvieille** |
| *Superficie abitabile* **462,20 m²** | *Superficie terrazza* **215,40 m²** |
| *Superficie totale* **677,60 m²** | *Camere* **+5** |
| *Bagni* **+5** | *Parcheggi* **3** |
| *Cantine* **3** | *Livello* **High** |
| *Condizione* **Ottimo stato** | *Data di liberazione* **Now** |
| *Rif.* **CO-SP10P** | |

2 appartamenti in vendita a Seaside Plaza con una vista meravigliosa, ettari di spazio - ideale per una famiglia numerosa e prestigiosa.

Raro appartamento con 5+ camere da letto con un ampio salotto, una cucina familiare molto spaziosa con zona pranzo (potrebbe essere un 2 ° salotto), 4 bagni, una lavanderia e un bagno per gli ospiti.

L'appartamento beneficia di un accesso diretto all'ascensore, con un codice di sicurezza, e di superbe



Questo documento non rappresenta un'offerta o un contratto. Tutte le misure, superfici e distanze sono approssimative. Le descrizioni e planimetrie sono date a titolo indicativo e la loro esattezza non è garantita. Le fotografie mostrano solo alcune parti della proprietà alla data in cui son state fatte. L'offerta di Vendita è valida salvo in caso di Vendita/affitto, ritiro dalla Vendita/affito o cambio del prezzo o altra condizione, senza avviso preliminare.

Caroline Olds Real Estate
Tel : +377 93 25 86 66
caroline@carolineolds.com
www.carolineolds.com

terrazze fronte mare su tutti i lati.

3 posti auto e 2 cantine.

Dimensione = 329,6 mq di spazio interno più 139,6 mq di terrazzi.

Più 2° appartamento con ampia zona giorno, 2 camere da letto e 2 bagni.

1 posto auto e 1 cantina.

Dimensione = 132,6 mq di spazio interno più 75,8 mq di terrazzi.

E' possibile acquistare altri parcheggi.

Questo documento non rappresenta un'offerta o un contratto. Tutte le misure, superfici e distanze sono approssimative. Le descrizioni e planimetrie sono date a titolo indicativo e la loro esattezza non è garantita. Le fotografie mostrano solo alcune parti della proprietà alla data in cui son state fatte. L'offerta di Vendita è valida salvo in caso di Vendita/affitto, ritiro dalla Vendita/affito o cambio del prezzo o altra condizione, senza avviso preliminare.

Caroline Olds Real Estate
Tel : +377 93 25 86 66
caroline@carolineolds.com
www.carolineolds.com

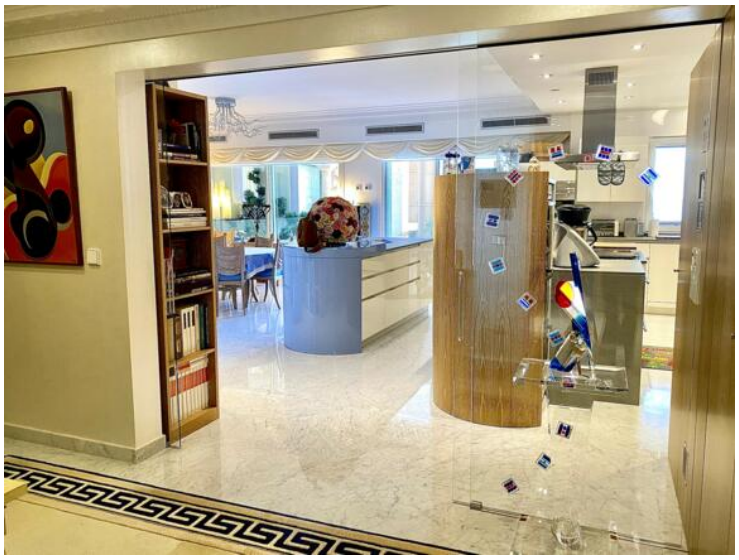

Questo documento non rappresenta un'offerta o un contratto. Tutte le misure, superfici e distanze sono approssimative. Le descrizioni e planimetrie sono date a titolo indicativo e la loro esattezza non è garantita. Le fotografie mostrano solo alcune parti della proprietà alla data in cui son state fatte. L'offerta di Vendita è valida salvo in caso di Vendita/affitto, ritiro dalla Vendita/affito o cambio del prezzo o altra condizione, senza avviso preliminare.

Caroline Olds Real Estate
Tel : +377 93 25 86 66
caroline@carolineolds.com
www.carolineolds.com

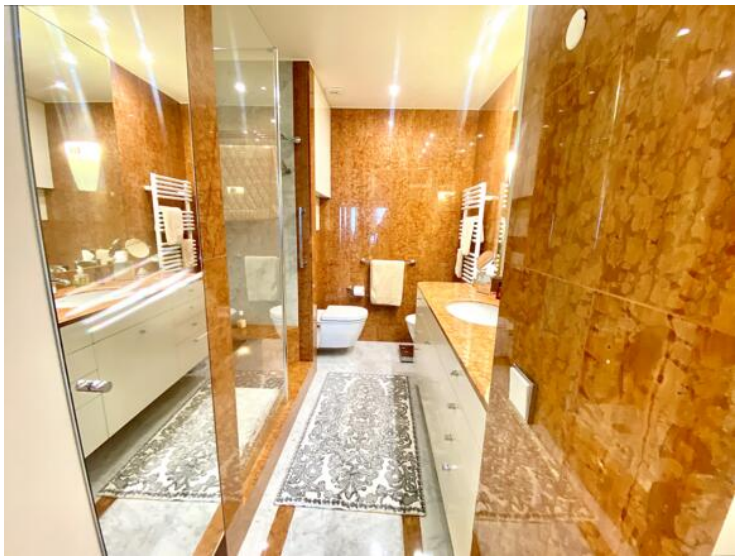

Questo documento non rappresenta un'offerta o un contratto. Tutte le misure, superfici e distanze sono approssimative. Le descrizioni e planimetrie sono date a titolo indicativo e la loro esattezza non è garantita. Le fotografie mostrano solo alcune parti della proprietà alla data in cui son state fatte. L'offerta di Vendita è valida salvo in caso di Vendita/affitto, ritiro dalla Vendita/affito o cambio del prezzo o altra condizione, senza avviso preliminare.

Caroline Olds Real Estate
Tel : +377 93 25 86 66
caroline@carolineolds.com
www.carolineolds.com

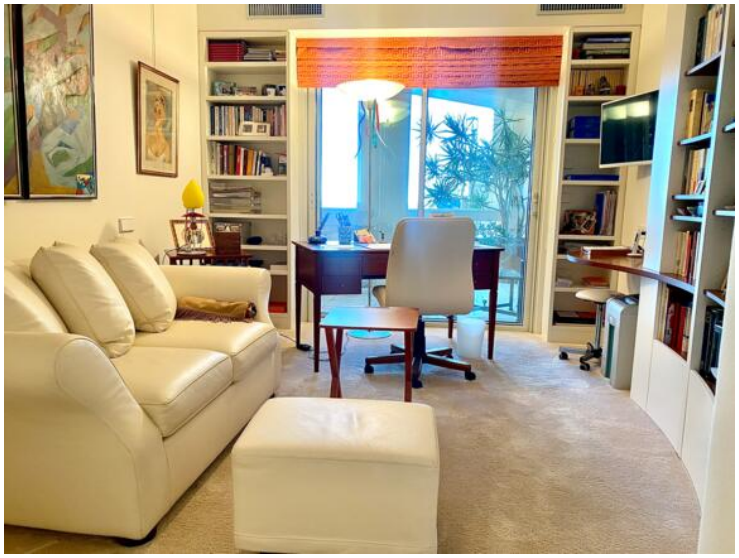

Questo documento non rappresenta un'offerta o un contratto. Tutte le misure, superfici e distanze sono approssimative. Le descrizioni e planimetrie sono date a titolo indicativo e la loro esattezza non è garantita. Le fotografie mostrano solo alcune parti della proprietà alla data in cui son state fatte. L'offerta di Vendita è valida salvo in caso di Vendita/affitto, ritiro dalla Vendita/affito o cambio del prezzo o altra condizione, senza avviso preliminare.