Volumes
25 Rue Grimaldi
98000 Monaco
Tel : +377 93 30 89 80
infos@volumes.mc
www.volumes.mc

2 CAMERE RESIDENCE DU SPORTING

Affitto

18 000 € / mese

Tipo di proprietà **Appartamento**	*Stanze* **2 stanze**
Edificio **Résidence du Sporting**	*Quartiere* **Larvotto**
Superficie abitabile **79 m²**	*Superficie terrazza* **17 m²**
Superficie totale **96 m²**	*Camera* **1**
Bagno **1**	*Parking* **1**
Cantina **1**	*Livello* **10**
Condizione **Ottimo stato**	*Data di liberazione* **07/2024**
Rif. **10.3**	

Bellissimo appartamento situato nel residence Sporting.
Situato al 10° piano con vista sulle montagne.
Una cantina e un parcheggio sono inclusi.

Appartamento di 2 locali composto da una camera da letto, un soggiorno, una cucina e un bagno.

Terrazza di 17m2.

L'appartamento viene affittato completamente arredato.

Le utenze sono incluse nell'affitto.

Si trova al 10° piano della Résidence du Sporting.

Questo documento non rappresenta un'offerta o un contratto. Tutte le misure, superfici e distanze sono approssimative. Le descrizioni e planimetrie sono date a titolo indicativo e la loro esattezza non è garantita. Le fotografie mostrano solo alcune parti della proprietà alla data in cui son state fatte. L'offerta di Vendita è valida salvo in caso di Vendita/affitto, ritiro dalla Vendita/affito o cambio del prezzo o altra condizione, senza avviso preliminare.

Volumes
Tel : +377 93 30 89 80
infos@volumes.mc
www.volumes.mc

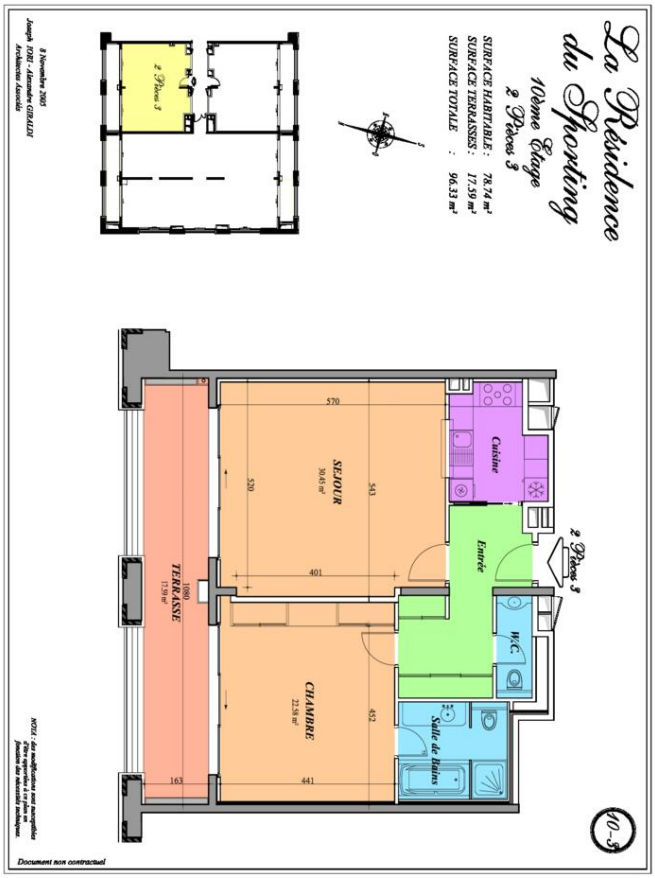

Questo documento non rappresenta un'offerta o un contratto. Tutte le misure, superfici e distanze sono approssimative. Le descrizioni e planimetrie sono date a titolo indicativo e la loro esattezza non è garantita. Le fotografie mostrano solo alcune parti della proprietà alla data in cui son state fatte. L'offerta di Vendita è valida salvo in caso di Vendita/affitto, ritiro dalla Vendita/affito o cambio del prezzo o altra condizione, senza avviso preliminare.