Segond Immobilier
45 Rue Grimaldi
98000 Monaco
Tel : +377 92 05 35 77
info@segond.com
www.segond-immobilier.com

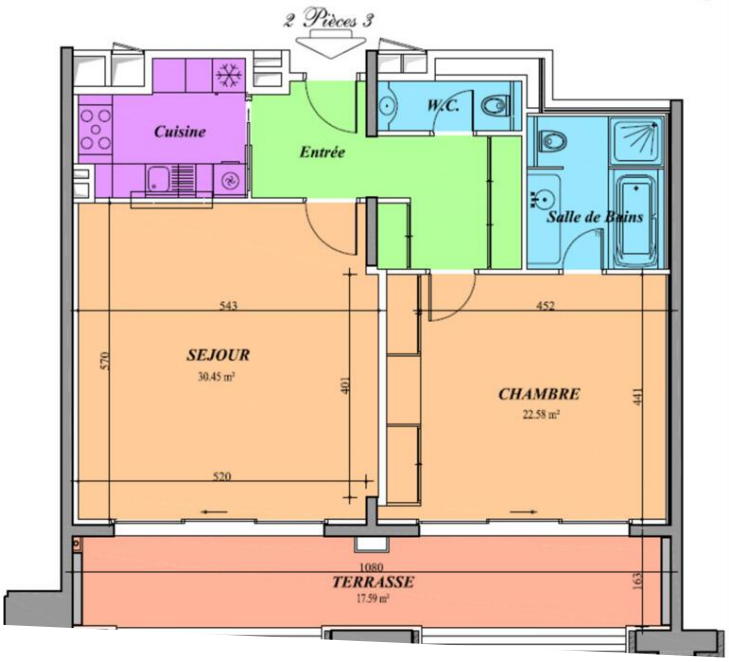

Affitto appartamento 2 stanze Monaco Larvotto

Affitto arredato

18 000 € / mese

Tipo di proprietà **Appartamento**	*Stanze* **2 stanze**
Edificio **Résidence du Sporting**	*Quartiere* **Larvotto**
Superficie abitabile **78,74 m²**	*Superficie terrazza* **17,59 m²**
Superficie totale **96,33 m²**	*Camera* **1**
Bagno **1**	*Parking* **1**
Cantina **1**	*Livello* **10**
Condizione **Servizi lussuosi**	*Ammobiliato* **Si**
Data di liberazione **Juillet 2024**	*Rif.* **84564096**

L'appartamento viene affittato completamente arredato per offrirvi tutti i comfort di cui avete bisogno.

Vi proponiamo un appartamento di 2 stanze in affitto, con una superficia totale di 96,33mq situato nella Residenza del Sporting, nel quartiere Larvotto di Monaco. Questo appartamento al 10° piano offre una terrazza con vista sulle montagne.

È composto da un ingresso, wc per gli ospiti, un bagno, una cucina completamente attrezzata, una camera da letto, un soggiorno e una splendida terrazza di 17,59mq.

Questo documento non rappresenta un'offerta o un contratto. Tutte le misure, superfici e distanze sono approssimative. Le descrizioni e planimetrie sono date a titolo indicativo e la loro esattezza non è garantita. Le fotografie mostrano solo alcune parti della proprietà alla data in cui son state fatte. L'offerta di Vendita è valida salvo in caso di Vendita/affitto, ritiro dalla Vendita/affito o cambio del prezzo o altra condizione, senza avviso preliminare.

Potrete beneficiare di: un alto livello di sicurezza con portineria dell'edificio, accesso alla sala fitness e alla piscina del Monte-Carlo Bay Resort.
I servizi aggiuntivi includono: servizio in camera, servizio di pulizia (pulizia, lavanderia), abbonamenti TV/Internet/telefono...

L'affitto mensile è di 18.000 euro, IVA inclusa (incluse nell'affitto: spese condominiali correnti, servizio di portineria e valletto 7/7, acqua, elettricità, riscaldamento, aria condizionata).

Un parcheggio e una cantina completano questo appartamento nella Residenza del Sporting, nel quartiere Larvotto di Monaco.

Questo documento non rappresenta un'offerta o un contratto. Tutte le misure, superfici e distanze sono approssimative. Le descrizioni e planimetrie sono date a titolo indicativo e la loro esattezza non è garantita. Le fotografie mostrano solo alcune parti della proprietà alla data in cui son state fatte. L'offerta di Vendita è valida salvo in caso di Vendita/affitto, ritiro dalla Vendita/affito o cambio del prezzo o altra condizione, senza avviso preliminare.

Questo documento non rappresenta un'offerta o un contratto. Tutte le misure, superfici e distanze sono approssimative. Le descrizioni e planimetrie sono date a titolo indicativo e la loro esattezza non è garantita. Le fotografie mostrano solo alcune parti della proprietà alla data in cui son state fatte. L'offerta di Vendita è valida salvo in caso di Vendita/affitto, ritiro dalla Vendita/affito o cambio del prezzo o altra condizione, senza avviso preliminare.