HOMES Monaco Real Estate
11 Av. Saint-Michel
98000 Monaco
Tel : +377 97 97 10 08
hello@homesmontecarlo.com
www.homesmontecarlo.com

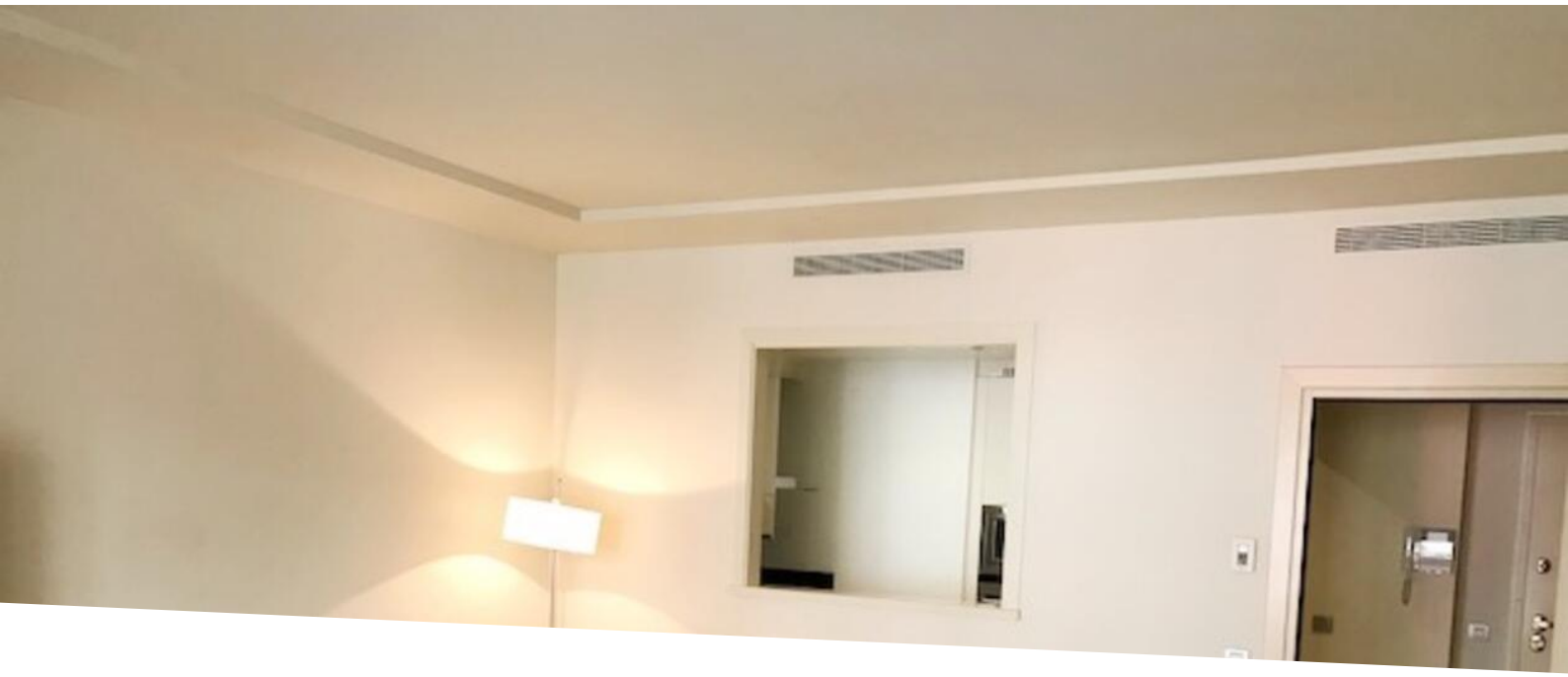

Monte-Carlo Bay | Spiagge del Larvotto

18 000 € / mese
(Spese incluse)

Affitto

Tipo di proprietà **Appartamento**	*Stanze* **2 stanze**
Edificio **Monte Carlo Bay**	*Quartiere* **Larvotto**
Superficie abitabile **79 m²**	*Superficie terrazza* **18 m²**
Superficie totale **97 m²**	*Camera* **1**
Bagno **1**	*Parking* **1**
Cantina **1**	*Livello* **10**
Condizione **Ottimo stato**	*Data di liberazione* **Sous peu**
Rif. **HOMES L0169**	

Situato nel prestigioso residence dell'Hotel Monte-Carlo Bay, questo superbo appartamento in affitto beneficia di interni eleganti e di alto livello, ampi spazi abitativi e servizi eccellenti per i residenti.

- Ben posizionato sull'Avenue Princesse Grace a due passi dalle spiagge
- Ampio soggiorno con vista sulle montagne
- Cucina separata ben attrezzata
- Spaziosa camera da letto con armadi a muro e bagno con doccia

Questo documento non rappresenta un'offerta o un contratto. Tutte le misure, superfici e distanze sono approssimative. Le descrizioni e planimetrie sono date a titolo indicativo e la loro esattezza non è garantita. Le fotografie mostrano solo alcune parti della proprietà alla data in cui son state fatte. L'offerta di Vendita è valida salvo in caso di Vendita/affitto, ritiro dalla Vendita/affito o cambio del prezzo o altra condizione, senza avviso preliminare.

HOMES Monaco Real Estate
Tel : +377 97 97 10 08
hello@homesmontecarlo.com
www.homesmontecarlo.com

- A pochi minuti dalla Place du Casino, 15 minuti a piedi
- Concierge 24 ore su 24, servizio parcheggio, elettricità/acqua/aria condizionata
- Accesso alla bellissima piscina e fitness
- Extra: servizio in camera e pulizia

Il Larvotto è un quartiere di Monaco noto per le sue spiagge e i quartieri residenziali di fascia alta.
Il quartiere è principalmente una zona residenziale caratterizzata da appartamenti di lusso e proprietà di fascia alta. Molte persone facoltose scelgono il Larvotto per la sua vicinanza alla spiaggia, così come per le sue viste mozzafiato sul mare e sul paesaggio circostante.

Il Larvotto ha un piacevole lungomare dove residenti e visitatori possono passeggiare, godersi il panorama e accedere a varie strutture per il tempo libero. Ci sono anche caffè e ristoranti sul lungomare, che offrono un luogo pittoresco per cenare.

Il Larvotto si trova in una posizione ideale, che offre un facile accesso ad altre zone di Monaco e alla vicina Costa Azzurra. La posizione centrale del quartiere lo rende un luogo desiderabile in cui vivere per coloro che vogliono essere vicini ai servizi e alle attrazioni della città.

Questo documento non rappresenta un'offerta o un contratto. Tutte le misure, superfici e distanze sono approssimative. Le descrizioni e planimetrie sono date a titolo indicativo e la loro esattezza non è garantita. Le fotografie mostrano solo alcune parti della proprietà alla data in cui son state fatte. L'offerta di Vendita è valida salvo in caso di Vendita/affitto, ritiro dalla Vendita/affito o cambio del prezzo o altra condizione, senza avviso preliminare.

HOMES Monaco Real Estate
Tel : +377 97 97 10 08
hello@homesmontecarlo.com
www.homesmontecarlo.com

Questo documento non rappresenta un'offerta o un contratto. Tutte le misure, superfici e distanze sono approssimative. Le descrizioni e planimetrie sono date a titolo indicativo e la loro esattezza non è garantita. Le fotografie mostrano solo alcune parti della proprietà alla data in cui son state fatte. L'offerta di Vendita è valida salvo in caso di Vendita/affitto, ritiro dalla Vendita/affito o cambio del prezzo o altra condizione, senza avviso preliminare.

HOMES Monaco Real Estate
Tel : +377 97 97 10 08
hello@homesmontecarlo.com
www.homesmontecarlo.com

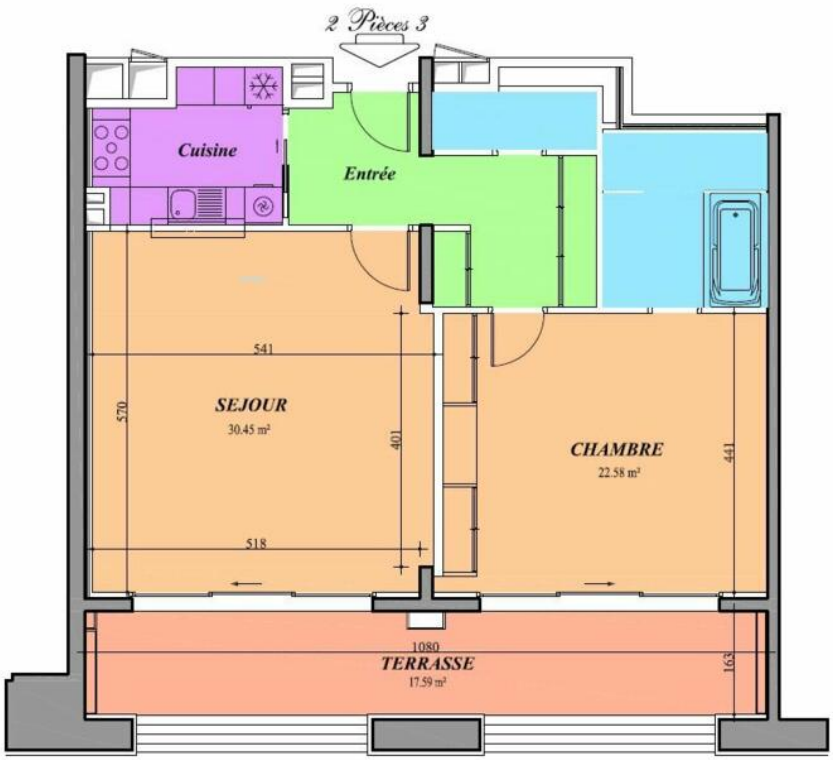

Questo documento non rappresenta un'offerta o un contratto. Tutte le misure, superfici e distanze sono approssimative. Le descrizioni e planimetrie sono date a titolo indicativo e la loro esattezza non è garantita. Le fotografie mostrano solo alcune parti della proprietà alla data in cui son state fatte. L'offerta di Vendita è valida salvo in caso di Vendita/affitto, ritiro dalla Vendita/affito o cambio del prezzo o altra condizione, senza avviso preliminare.

HOMES Monaco Real Estate
Tel : +377 97 97 10 08
hello@homesmontecarlo.com
www.homesmontecarlo.com

Questo documento non rappresenta un'offerta o un contratto. Tutte le misure, superfici e distanze sono approssimative. Le descrizioni e planimetrie sono date a titolo indicativo e la loro esattezza non è garantita. Le fotografie mostrano solo alcune parti della proprietà alla data in cui son state fatte. L'offerta di Vendita è valida salvo in caso di Vendita/affitto, ritiro dalla Vendita/affito o cambio del prezzo o altra condizione, senza avviso preliminare.