PREMIUM PROPERTIES MC
1 Avenue Henry Dunant
98000 Monaco
Tel : +377 6 07 93 46 04
pedro@pp-mc.com
www.pp-mc.com

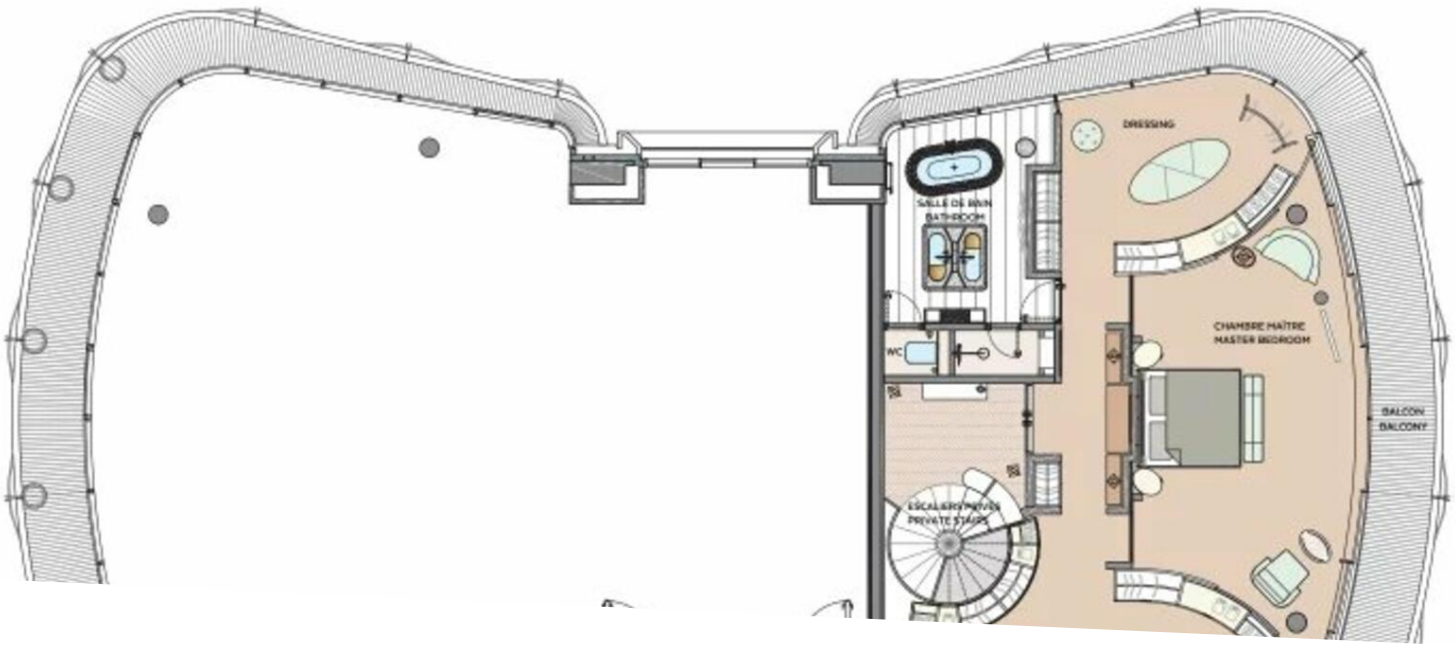


# Affitto

## 190 000 € / mese

| | | | |
|---|---|---|---|
| *Tipo di proprietà*<br>**Appartamento** | *Stanze*<br>**5 stanze** | *Edificio*<br>**One Monte-Carlo** | *Quartiere*<br>**Carré d'Or** |
| *Superficie abitabile*<br>**420 m²** | *Superficie terrazza*<br>**279 m²** | *Superficie totale*<br>**699 m²** | *Camere*<br>**4** |
| *Parcheggi*<br>**4** | *Cantina*<br>**1** | *Data di liberazione*<br>**15/07/2024** | *Rif.*<br>**PPL0005** |

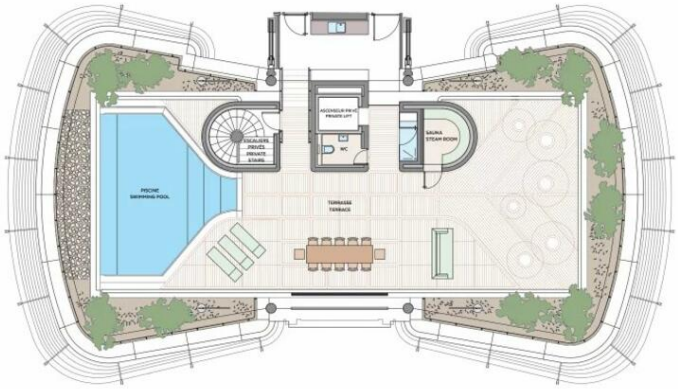

MonteCarlo-RealEstate.com



Rif. : PPL0005

Questo documento non rappresenta un'offerta o un contratto. Tutte le misure, superfici e distanze sono approssimative. Le descrizioni e planimetrie sono date a titolo indicativo e la loro esattezza non è garantita. Le fotografie mostrano solo alcune parti della proprietà alla data in cui son state fatte. L'offerta di Vendita è valida salvo in caso di Vendita/affitto, ritiro dalla Vendita/affito o cambio del prezzo o altra condizione, senza avviso preliminare.