AFIM SAM
3, avenue de Grande Bretagne
98000 Monaco
Tel : +377 97 97 87 87
Fax : +377 97 97 87 89
afim@afim.mc
www.afim.mc

BOTTICELLI - Bilocale ristrutturato e in ottime condizioni nel quartiere di Fontvieille

Vendita

2 014 000 €

Tipo di proprietà **Appartamento**	*Stanze* **2 stanze**
Edificio **Botticelli**	*Quartiere* **Fontvieille**
Superficie abitabile **54 m²**	*Superficie terrazza* **4 m²**
Superficie totale **58 m²**	*Camera* **1**
Bagno **1**	*Cantina* **1**
Rif. **517V15588A**	

Fontvieille, bilocale al piano terra, completamente ristrutturato, in ottime condizioni di circa 58 mq di superficie totale, di cui 54 mq di superficie abitabile e 4 mq di terrazzo/loggia. Ingresso, lavanderia, soggiorno, cucina attrezzata, 1 camera da letto, armadi, 1 bagno completo con doccia. 1 cantina. Locazione in corso fino al 31 ottobre 2024 Canone mensile ¤ 4.350 + ¤ 460 spese fisse mensili (inclusi aria condizionata, riscaldamento, consumo acqua)

Fontvieille, bilocale al piano terra, completamente ristrutturato, in ottime condizioni di circa 58 mq di superficie totale, di cui 54 mq di superficie abitabile e 4 mq di terrazzo/loggia. Ingresso, lavanderia, soggiorno, cucina attrezzata, 1 camera da letto, armadi, 1 bagno completo con doccia. 1 cantina. Locazione in corso fino al 31 ottobre 2024 Canone mensile € 4.350 + € 460 spese fisse mensili (inclusi aria condizionata, riscaldamento, consumo acqua)

Questo documento non rappresenta un'offerta o un contratto. Tutte le misure, superfici e distanze sono approssimative. Le descrizioni e planimetrie sono date a titolo indicativo e la loro esattezza non è garantita. Le fotografie mostrano solo alcune parti della proprietà alla data in cui son state fatte. L'offerta di Vendita è valida salvo in caso di Vendita/affitto, ritiro dalla Vendita/affito o cambio del prezzo o altra condizione, senza avviso preliminare.

AFIM S.A.M
Monaco Real Estate
Since 1979

AFIM SAM
Tel : +377 97 97 87 87
Fax : +377 97 97 87 89
afim@afim.mc
www.afim.mc

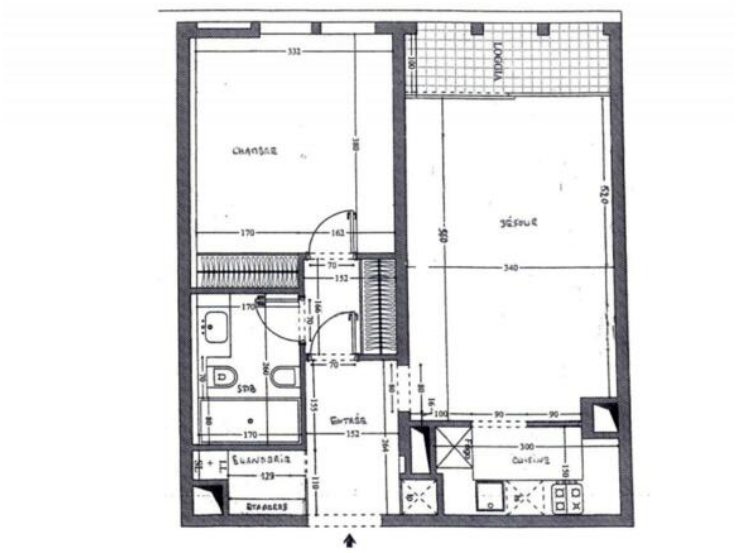

Questo documento non rappresenta un'offerta o un contratto. Tutte le misure, superfici e distanze sono approssimative. Le descrizioni e planimetrie sono date a titolo indicativo e la loro esattezza non è garantita. Le fotografie mostrano solo alcune parti della proprietà alla data in cui son state fatte. L'offerta di Vendita è valida salvo in caso di Vendita/affitto, ritiro dalla Vendita/affito o cambio del prezzo o altra condizione, senza avviso preliminare.

AFIM S.A.M
Monaco Real Estate
Since 1979

AFIM SAM
Tel : +377 97 97 87 87
Fax : +377 97 97 87 89
afim@afim.mc
www.afim.mc

Questo documento non rappresenta un'offerta o un contratto. Tutte le misure, superfici e distanze sono approssimative. Le descrizioni e planimetrie sono date a titolo indicativo e la loro esattezza non è garantita. Le fotografie mostrano solo alcune parti della proprietà alla data in cui son state fatte. L'offerta di Vendita è valida salvo in caso di Vendita/affitto, ritiro dalla Vendita/affito o cambio del prezzo o altra condizione, senza avviso preliminare.