CM MONACO REAL ESTATE
3 Avenue Saint-Laurent
MC 98000 MONACO
Tel : +377 99 90 80 59
info@cm-monaco.com
www.cm-monaco.com

RISTRUTTURAZIONE DI LUSSO BEVERLY PALACE vista mare e Vecchio Monaco

Vendita | Esclusività | 7 600 000 €

Tipo di proprietà **Appartamento**	*Stanze* **4 stanze**	*Edificio* **Beverly Palace bloc B**	*Quartiere* **Moneghetti**
Superficie abitabile **154 m²**	*Superficie terrazza* **39 m²**	*Superficie totale* **193 m²**	*Camere* **3**
Bagni **3**	*Cantina* **1**	*Costi annuali* **12 000 €**	*Condizione* **Servizi lussuosi**
Ammobiliato **Si**	*Data di liberazione* **Immédiatement**	*Rif.* **CM2024-BEV.4/5P**	

Stupendo appartamento familiare di 4/5 locali lussuosamente ristrutturato da un architetto.
Superficie totale di 193M2 di cui 154 M2 di spazio abitabile. Venduto arredato.
Offre un bel terrazzo, vista mare e Monaco-City.
Una 5a camera può essere utilizzata come camera da letto per gli ospiti (2 letti indipendenti) o come ufficio.
Una cantina è inclusa nella nostra proposta.

Possibilità di acquistare (+ 350.000 €) o di affittare un parcheggio indipendente di buone dimensioni 13,50 m2 (2,75 m x 4,95 m)
Disponibilità immediata.

Questo documento non rappresenta un'offerta o un contratto. Tutte le misure, superfici e distanze sono approssimative. Le descrizioni e planimetrie sono date a titolo indicativo e la loro esattezza non è garantita. Le fotografie mostrano solo alcune parti della proprietà alla data in cui son state fatte. L'offerta di Vendita è valida salvo in caso di Vendita/affitto, ritiro dalla Vendita/affito o cambio del prezzo o altra condizione, senza avviso preliminare.

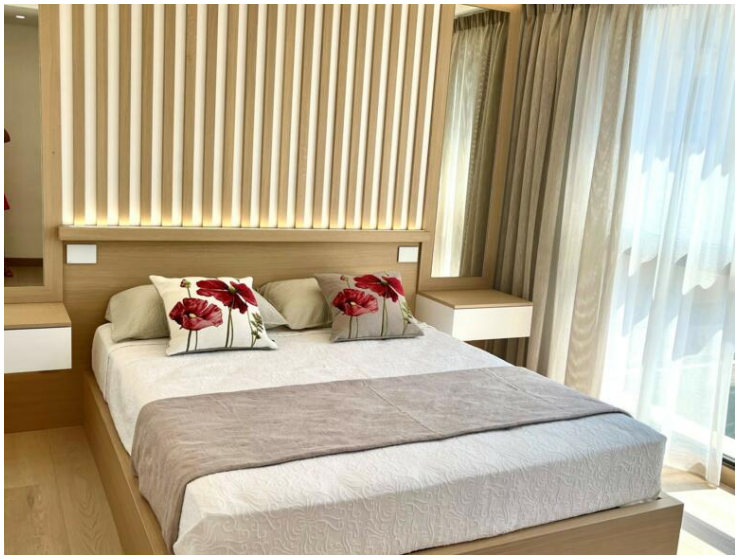

Questo documento non rappresenta un'offerta o un contratto. Tutte le misure, superfici e distanze sono approssimative. Le descrizioni e planimetrie sono date a titolo indicativo e la loro esattezza non è garantita. Le fotografie mostrano solo alcune parti della proprietà alla data in cui son state fatte. L'offerta di Vendita è valida salvo in caso di Vendita/affitto, ritiro dalla Vendita/affito o cambio del prezzo o altra condizione, senza avviso preliminare.

Questo documento non rappresenta un'offerta o un contratto. Tutte le misure, superfici e distanze sono approssimative. Le descrizioni e planimetrie sono date a titolo indicativo e la loro esattezza non è garantita. Le fotografie mostrano solo alcune parti della proprietà alla data in cui son state fatte. L'offerta di Vendita è valida salvo in caso di Vendita/affitto, ritiro dalla Vendita/affito o cambio del prezzo o altra condizione, senza avviso preliminare.

Questo documento non rappresenta un'offerta o un contratto. Tutte le misure, superfici e distanze sono approssimative. Le descrizioni e planimetrie sono date a titolo indicativo e la loro esattezza non è garantita. Le fotografie mostrano solo alcune parti della proprietà alla data in cui son state fatte. L'offerta di Vendita è valida salvo in caso di Vendita/affitto, ritiro dalla Vendita/affito o cambio del prezzo o altra condizione, senza avviso preliminare.

Questo documento non rappresenta un'offerta o un contratto. Tutte le misure, superfici e distanze sono approssimative. Le descrizioni e planimetrie sono date a titolo indicativo e la loro esattezza non è garantita. Le fotografie mostrano solo alcune parti della proprietà alla data in cui son state fatte. L'offerta di Vendita è valida salvo in caso di Vendita/affitto, ritiro dalla Vendita/affito o cambio del prezzo o altra condizione, senza avviso preliminare.

Questo documento non rappresenta un'offerta o un contratto. Tutte le misure, superfici e distanze sono approssimative. Le descrizioni e planimetrie sono date a titolo indicativo e la loro esattezza non è garantita. Le fotografie mostrano solo alcune parti della proprietà alla data in cui son state fatte. L'offerta di Vendita è valida salvo in caso di Vendita/affitto, ritiro dalla Vendita/affito o cambio del prezzo o altra condizione, senza avviso preliminare.