A.I.B.B. Real Estate
4 Rue R.P. Louis Frolla
98000 Monaco
Tel : +377 93 30 85 85
info@aibb.mc

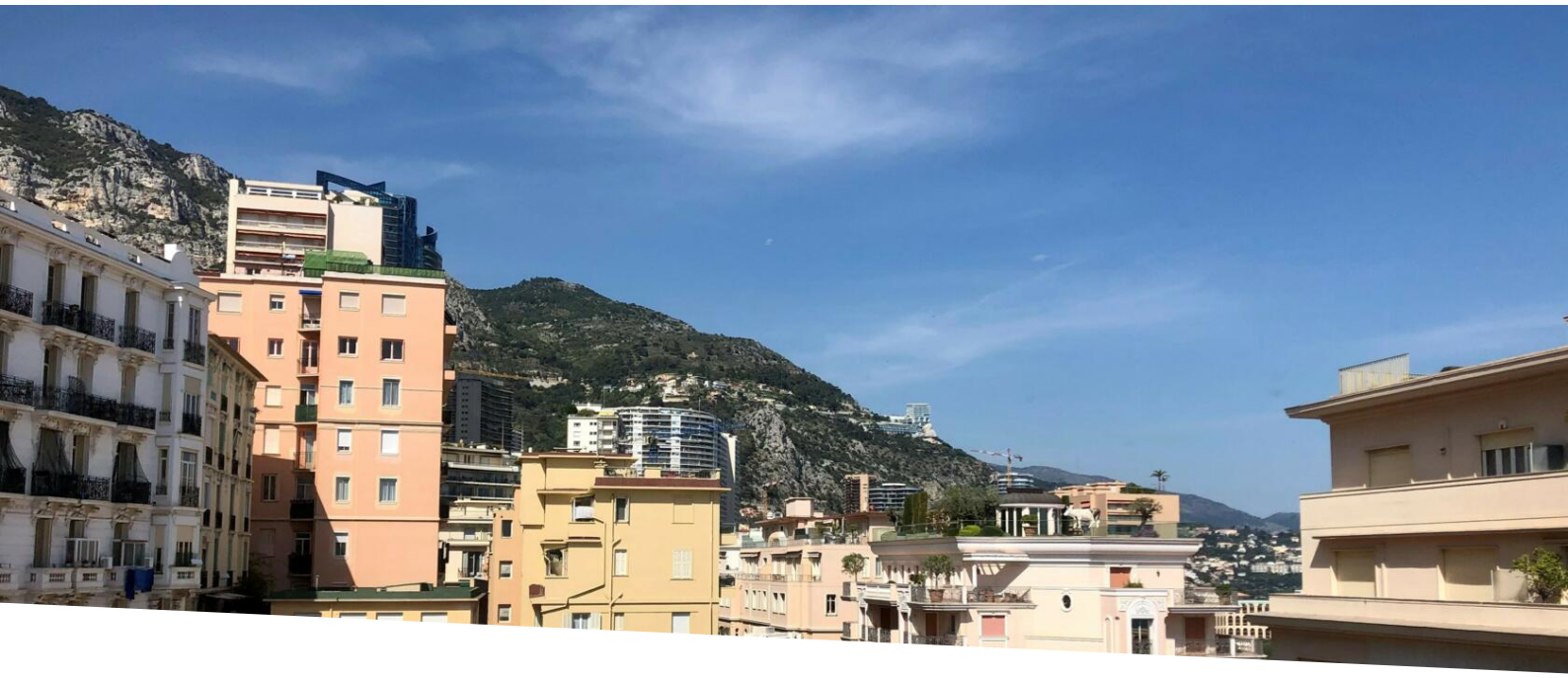

Grazioso monolocale completamente ristrutturato, boulevard des Moulins

Vendita

1 350 000 €

Tipo di proprietà **Appartamento**	*Stanze* **Monolocale**
Edificio **Le Massena**	*Quartiere* **Monte-Carlo**
Superficie abitabile **25 m²**	*Livello* **5**
Condizione **Ristrutturato**	*Uso misto* **Si**
Rif. **YC-V.M5**	

Situato in un bellissimo edificio, vecchio, boulevard des moulins, vicino a negozi e servizi

Grazioso monolocale completamente ristrutturato, composto da un ingresso con armadi, sala principale con cucina attrezzata aperta, bagno con doccia.

Perlucente. Uso misto.

Affittato dal 14 giugno 2022 in sede con contratto di locazione rinnovabile di 1 anno al prezzo mensile di € 2.434,00 + spese

Questo documento non rappresenta un'offerta o un contratto. Tutte le misure, superfici e distanze sono approssimative. Le descrizioni e planimetrie sono date a titolo indicativo e la loro esattezza non è garantita. Le fotografie mostrano solo alcune parti della proprietà alla data in cui son state fatte. L'offerta di Vendita è valida salvo in caso di Vendita/affitto, ritiro dalla Vendita/affito o cambio del prezzo o altra condizione, senza avviso preliminare.

A.I.B.B. Real Estate
Tel : +377 93 30 85 85
info@aibb.mc

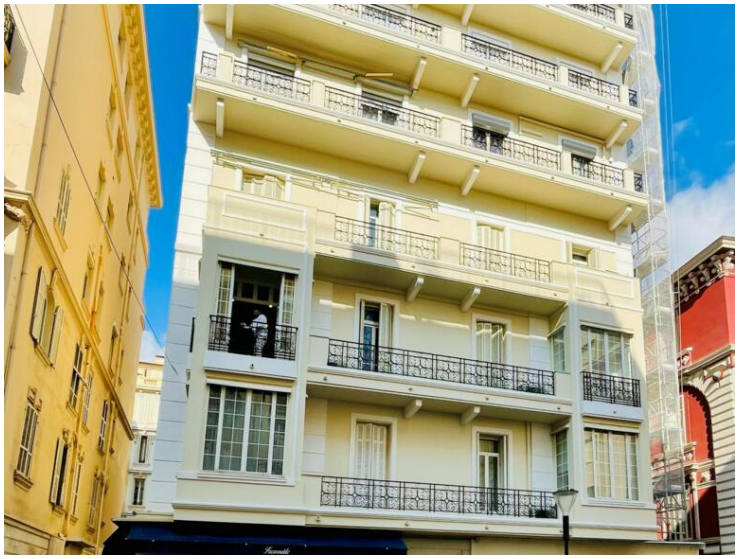

Questo documento non rappresenta un'offerta o un contratto. Tutte le misure, superfici e distanze sono approssimative. Le descrizioni e planimetrie sono date a titolo indicativo e la loro esattezza non è garantita. Le fotografie mostrano solo alcune parti della proprietà alla data in cui son state fatte. L'offerta di Vendita è valida salvo in caso di Vendita/affitto, ritiro dalla Vendita/affito o cambio del prezzo o altra condizione, senza avviso preliminare.

A.I.B.B. Real Estate
Tel : +377 93 30 85 85
info@aibb.mc

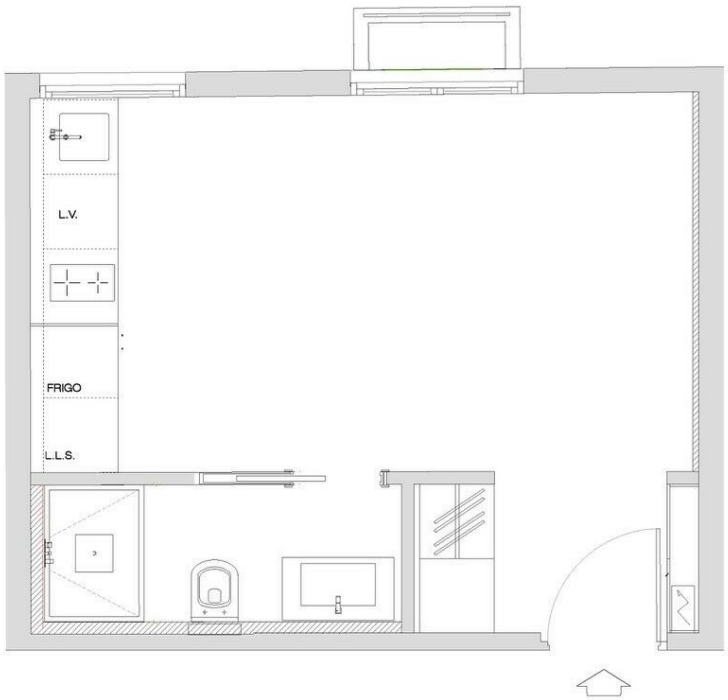

Questo documento non rappresenta un'offerta o un contratto. Tutte le misure, superfici e distanze sono approssimative. Le descrizioni e planimetrie sono date a titolo indicativo e la loro esattezza non è garantita. Le fotografie mostrano solo alcune parti della proprietà alla data in cui son state fatte. L'offerta di Vendita è valida salvo in caso di Vendita/affitto, ritiro dalla Vendita/affito o cambio del prezzo o altra condizione, senza avviso preliminare.