A.I.B.B. Real Estate
4 Rue R.P. Louis Frolla
98000 Monaco
Tel : +377 93 30 85 85
info@aibb.mc

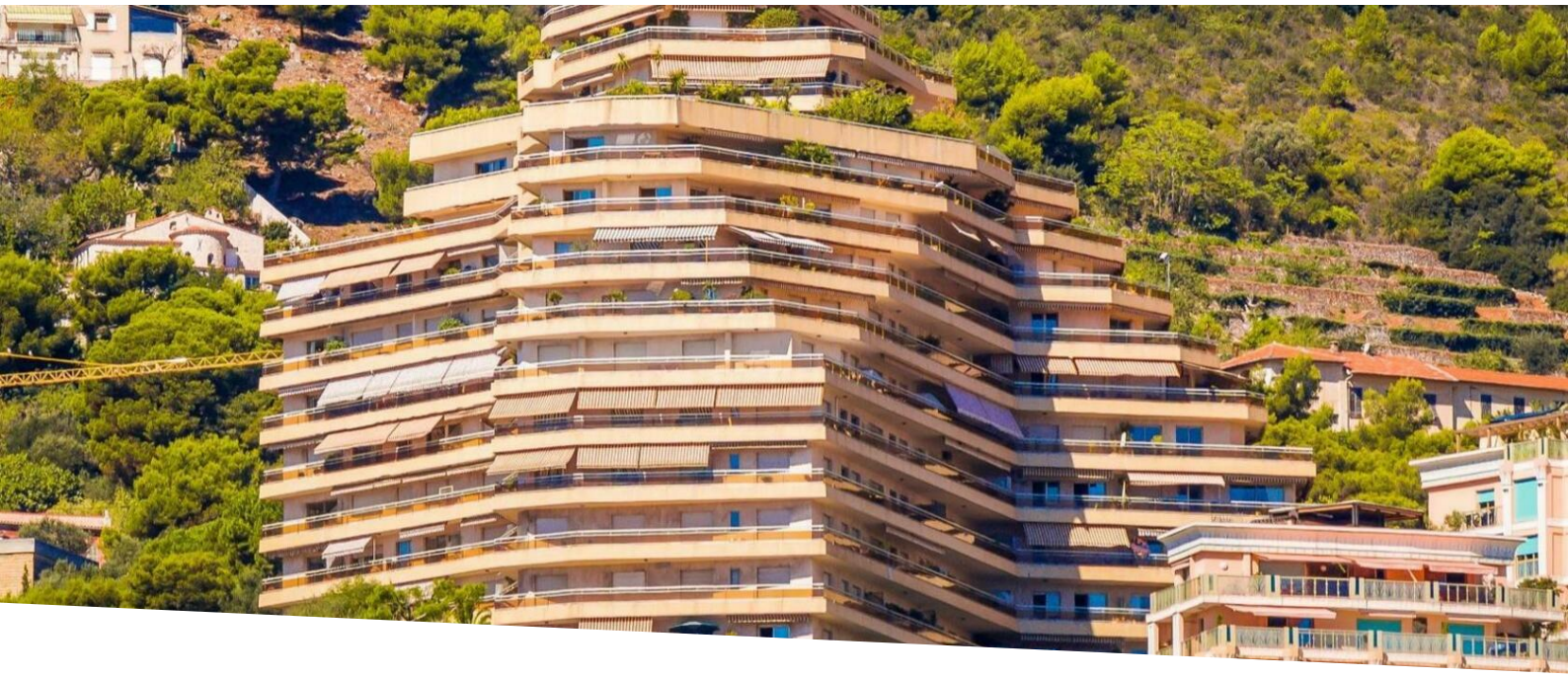

Bellissima zona uffici

Vendita professionale

5 500 000 €

Tipo di proprietà **Ufficio**	*Stanze*
Edificio **Les Ligures**	*Quartiere* **Jardin Exotique**
Superficie abitabile **250 m²**	*Livello* **4**
Rif. **CB- V.L04**	

Accesso diretto Francia

In una residenza di lusso con piscina, palestra, campo da tennis e parco. Portineria 24 ore su 24. Situato nel quartiere del giardino esotico.

Bella superficie di circa 250 m ², attualmente utilizzato come ufficio con pareti rimovibili, composto da una sala reception, 5 uffici, un magazzino, una piccola cucina e W.C. uomini e donne e un piccolo locale tecnico.

Aria condizionata reversibile.

Doppia entrata; una si trova al livello della reception e una secondaria utile per le consegne.

Attività commerciale autorizzata.

Questo documento non rappresenta un'offerta o un contratto. Tutte le misure, superfici e distanze sono approssimative. Le descrizioni e planimetrie sono date a titolo indicativo e la loro esattezza non è garantita. Le fotografie mostrano solo alcune parti della proprietà alla data in cui son state fatte. L'offerta di Vendita è valida salvo in caso di Vendita/affitto, ritiro dalla Vendita/affito o cambio del prezzo o altra condizione, senza avviso preliminare.

Questo documento non rappresenta un'offerta o un contratto. Tutte le misure, superfici e distanze sono approssimative. Le descrizioni e planimetrie sono date a titolo indicativo e la loro esattezza non è garantita. Le fotografie mostrano solo alcune parti della proprietà alla data in cui son state fatte. L'offerta di Vendita è valida salvo in caso di Vendita/affitto, ritiro dalla Vendita/affito o cambio del prezzo o altra condizione, senza avviso preliminare.

A.I.B.B. Real Estate
Tel : +377 93 30 85 85
info@aibb.mc

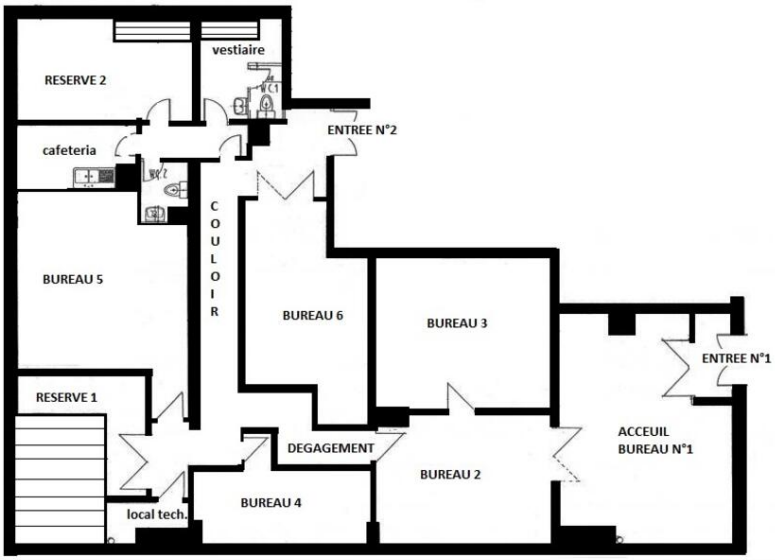

Questo documento non rappresenta un'offerta o un contratto. Tutte le misure, superfici e distanze sono approssimative. Le descrizioni e planimetrie sono date a titolo indicativo e la loro esattezza non è garantita. Le fotografie mostrano solo alcune parti della proprietà alla data in cui son state fatte. L'offerta di Vendita è valida salvo in caso di Vendita/affitto, ritiro dalla Vendita/affito o cambio del prezzo o altra condizione, senza avviso preliminare.