A.I.B.B. Real Estate
4 Rue R.P. Louis Frolla
98000 Monaco
Tel : +377 93 30 85 85
info@aibb.mc

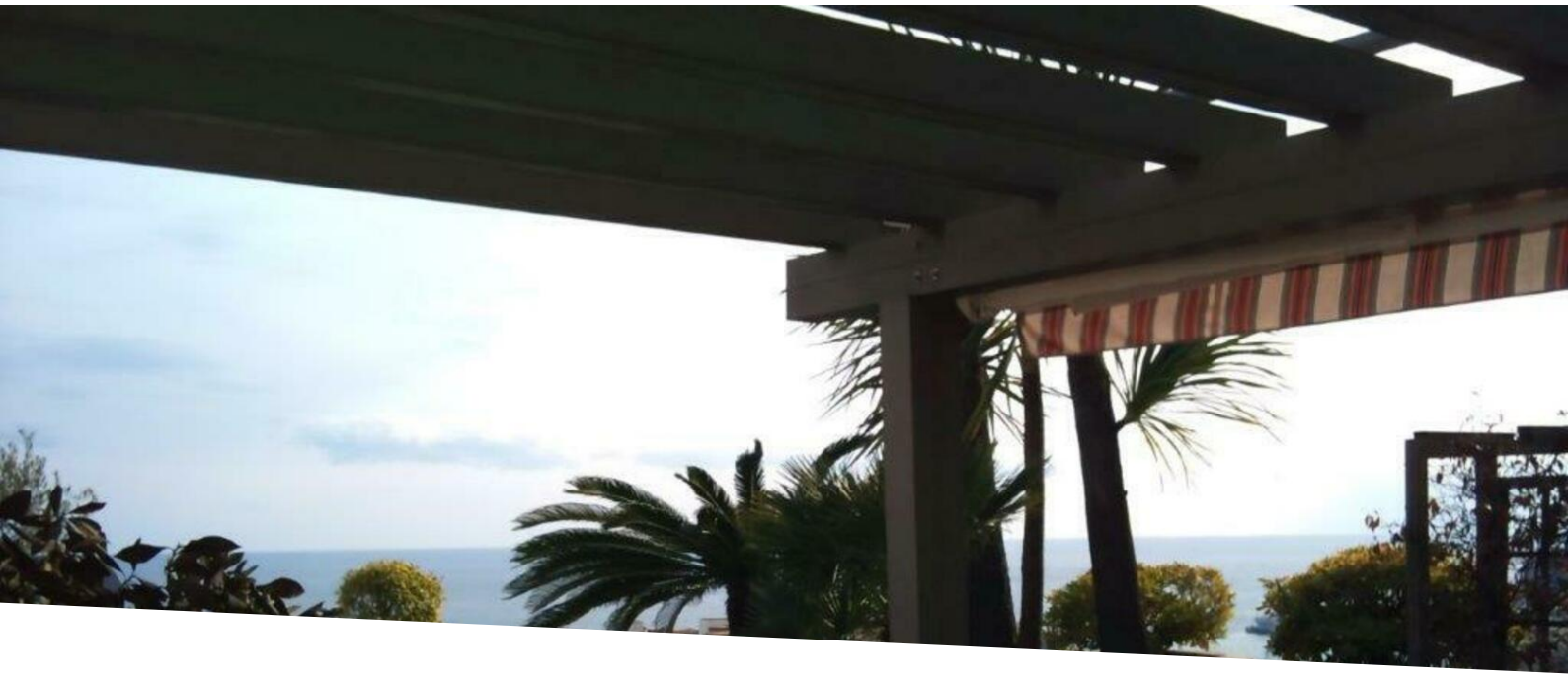

Affitto

51 000 € / mese
+ Spese : 5.100 €

Tipo di proprietà **Appartamento**	*Stanze* **6**	*Edificio* **Roc Fleuri**	*Quartiere* **La Rousse - Saint Roman**
Superficie abitabile **463 m²**	*Superficie terrazza* **618 m²**	*Superficie totale* **1 081 m²**	*Camere* **4**
Bagni **4**	*Parcheggi* **4**	*Livello* **9,10,11**	*Spese* **5 100 €**
Condizione **Ottimo stato**	*Rif.* **CB - RFA91**		

Situato in un edificio di lusso con portineria, raro appartamento panoramico triplex luminoso, situato su tre piani, composto da un ampio ingresso, soggiorno, soggiorno, sala da pranzo, ampia cucina, 4 camere da letto, 4 bagni, lavanderia, spogliatoi, bagno per gli ospiti.

Magnifica vista mare.

Terrazza sul tetto con piscina e cucina estiva.

Diverse terrazze e logge.

Ascensore interno privato a servizio dei 3 livelli.

1 deposito e 4 parcheggi.

Questo documento non rappresenta un'offerta o un contratto. Tutte le misure, superfici e distanze sono approssimative. Le descrizioni e planimetrie sono date a titolo indicativo e la loro esattezza non è garantita. Le fotografie mostrano solo alcune parti della proprietà alla data in cui son state fatte. L'offerta di Vendita è valida salvo in caso di Vendita/affitto, ritiro dalla Vendita/affito o cambio del prezzo o altra condizione, senza avviso preliminare.

A.I.B.B. Real Estate
Tel : +377 93 30 85 85
info@aibb.mc

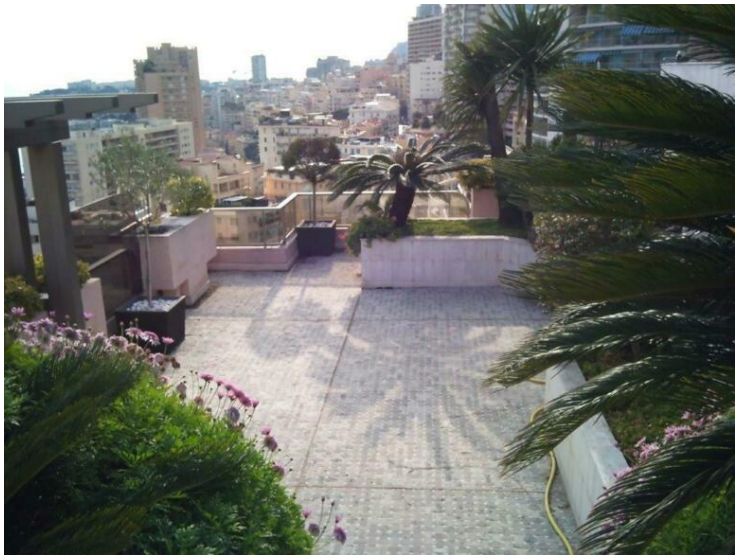

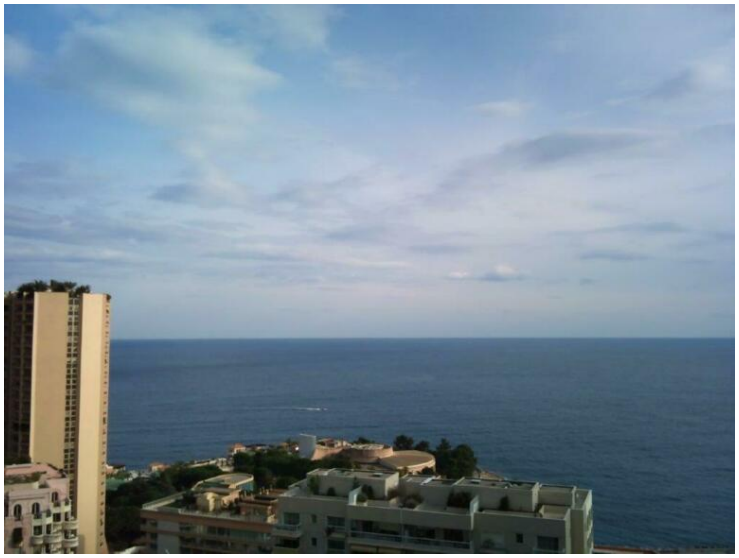

Questo documento non rappresenta un'offerta o un contratto. Tutte le misure, superfici e distanze sono approssimative. Le descrizioni e planimetrie sono date a titolo indicativo e la loro esattezza non è garantita. Le fotografie mostrano solo alcune parti della proprietà alla data in cui son state fatte. L'offerta di Vendita è valida salvo in caso di Vendita/affitto, ritiro dalla Vendita/affito o cambio del prezzo o altra condizione, senza avviso preliminare.

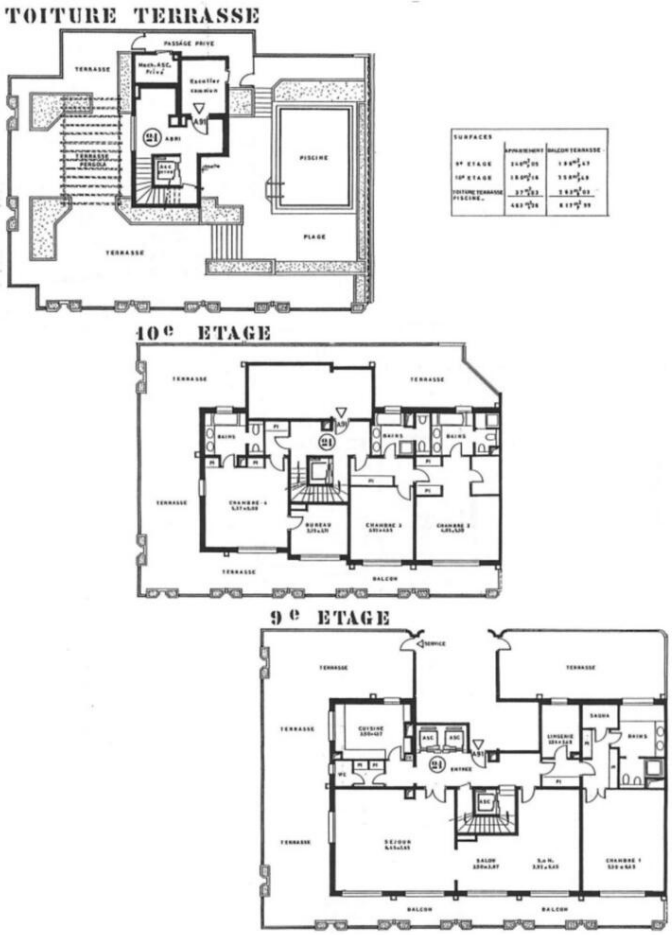

Questo documento non rappresenta un'offerta o un contratto. Tutte le misure, superfici e distanze sono approssimative. Le descrizioni e planimetrie sono date a titolo indicativo e la loro esattezza non è garantita. Le fotografie mostrano solo alcune parti della proprietà alla data in cui son state fatte. L'offerta di Vendita è valida salvo in caso di Vendita/affitto, ritiro dalla Vendita/affito o cambio del prezzo o altra condizione, senza avviso preliminare.