Westrope Real Estate
22, boulevard des Moulins
98000 Monaco
Tel : +377 93 50 67 99
contact@westrope-monaco.com
www.westrope-monaco.com

Palmier: Camera di servizio interamente ristrutturata

Vendita 495 000 €

Tipo di proprietà	Stanze	Edificio	Quartiere
Appartamento	**-**	**Le Palmier**	**Monte-Carlo**
Superficie abitabile	*Livello*	*Condizione*	*Data di liberazione*
12 m²	**1° sous-étage**	**Ristrutturato**	**Libre**
Rif.			
WV Palmier			

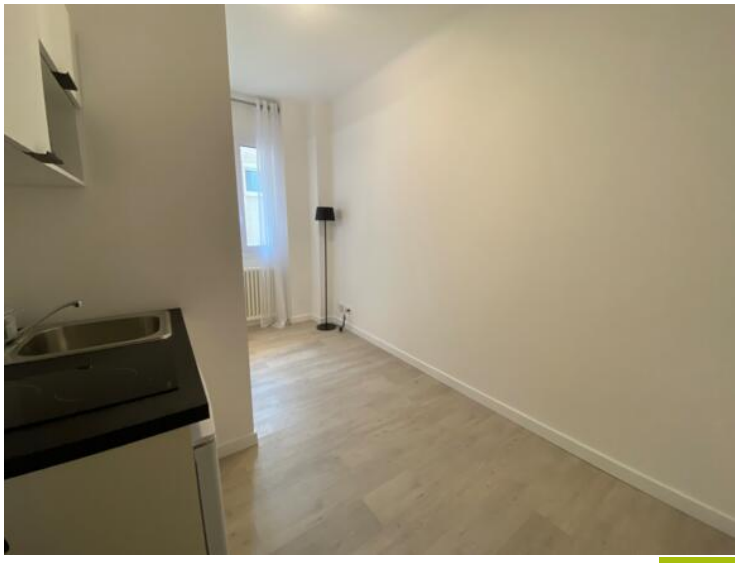

MonteCarlo-RealEstate.com

Rif. : WV Palmier

Questo documento non rappresenta un'offerta o un contratto. Tutte le misure, superfici e distanze sono approssimative. Le descrizioni e planimetrie sono date a titolo indicativo e la loro esattezza non è garantita. Le fotografie mostrano solo alcune parti della proprietà alla data in cui son state fatte. L'offerta di Vendita è valida salvo in caso di Vendita/affitto, ritiro dalla Vendita/affito o cambio del prezzo o altra condizione, senza avviso preliminare.

Questo documento non rappresenta un'offerta o un contratto. Tutte le misure, superfici e distanze sono approssimative. Le descrizioni e planimetrie sono date a titolo indicativo e la loro esattezza non è garantita. Le fotografie mostrano solo alcune parti della proprietà alla data in cui son state fatte. L'offerta di Vendita è valida salvo in caso di Vendita/affitto, ritiro dalla Vendita/affito o cambio del prezzo o altra condizione, senza avviso preliminare.