Agence des Ambassadeurs
1/5, avenue de Grande Bretagne
98000 Monaco
Tel : +377 93 50 79 59
Fax : +377 93 15 94 22
info@ambassadeursimmo.mc

Appartamento 3/4 vani nella prestigiosa Seaside Plaza - Fontvieille

Vendita

12 900 000 €

Tipo di proprietà **Appartamento**	*Stanze* **3 stanze**
Edificio **Seaside Plaza**	*Quartiere* **Fontvieille**
Superficie totale **220 m²**	*Parking* **1**
Cantina **1**	*Condizione* **Servizi lussuosi**
Ammobiliato **Si**	*Data di liberazione* **30/02/23**
Rif. **SSP3**	

Appartamento moderno e di alta classe in perfette condizioni. Situato in un residence con Hammam, palestra e piscina e un servizio di sicurezza / reception 24/7.

Questo Master Apartment è composto da:

Un ingresso, un doppio soggiorno/sala da pranzo e la sua cucina aperta sul soggiorno. Sulla destra si trova una prima camera da letto molto spaziosa con bagno con doccia e servizi igienici.
Anche la seconda camera da letto ha il proprio bagno privato.
L'appartamento dispone anche di una piacevole sala relax/patio.
Non lontano dal soggiorno, c'è anche un bagno per gli ospiti

Questo documento non rappresenta un'offerta o un contratto. Tutte le misure, superfici e distanze sono approssimative. Le descrizioni e planimetrie sono date a titolo indicativo e la loro esattezza non è garantita. Le fotografie mostrano solo alcune parti della proprietà alla data in cui son state fatte. L'offerta di Vendita è valida salvo in caso di Vendita/affitto, ritiro dalla Vendita/affito o cambio del prezzo o altra condizione, senza avviso preliminare.

Questo lotto comprende un parcheggio e una cantina nel residence oltre a tutti i servizi offerti dal complesso Seaside Plaza

affittato 18.500 al mese fino al 24 dicembre

Informazioni extracontrattuali

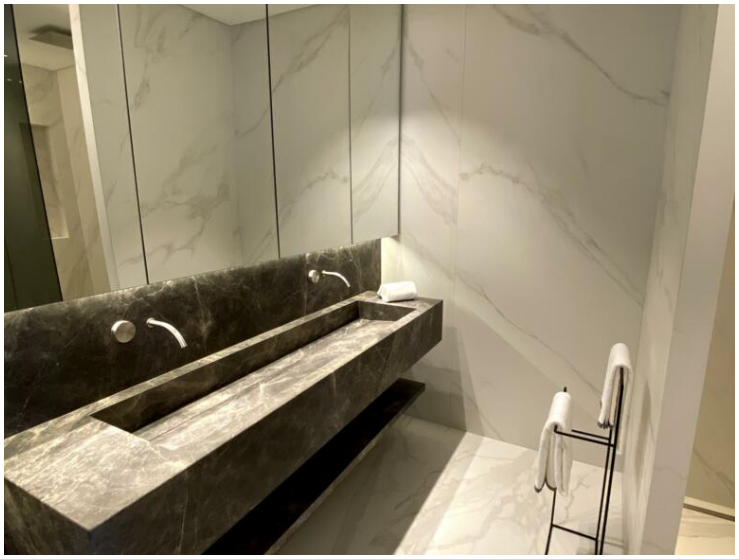

Questo documento non rappresenta un'offerta o un contratto. Tutte le misure, superfici e distanze sono approssimative. Le descrizioni e planimetrie sono date a titolo indicativo e la loro esattezza non è garantita. Le fotografie mostrano solo alcune parti della proprietà alla data in cui son state fatte. L'offerta di Vendita è valida salvo in caso di Vendita/affitto, ritiro dalla Vendita/affito o cambio del prezzo o altra condizione, senza avviso preliminare.

Agence des Ambassadeurs
Tel : +377 93 50 79 59
Fax : +377 93 15 94 22
info@ambassadeursimmo.mc

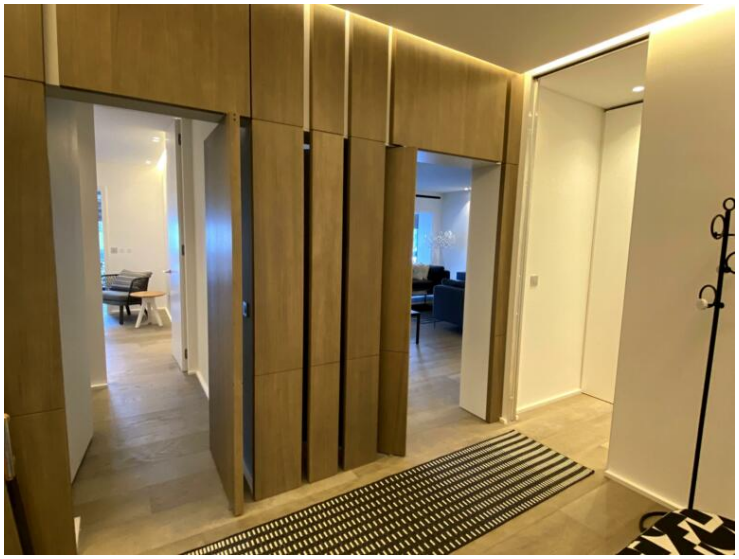

Questo documento non rappresenta un'offerta o un contratto. Tutte le misure, superfici e distanze sono approssimative. Le descrizioni e planimetrie sono date a titolo indicativo e la loro esattezza non è garantita. Le fotografie mostrano solo alcune parti della proprietà alla data in cui son state fatte. L'offerta di Vendita è valida salvo in caso di Vendita/affitto, ritiro dalla Vendita/affito o cambio del prezzo o altra condizione, senza avviso preliminare.

Agence des Ambassadeurs
Tel : +377 93 50 79 59
Fax : +377 93 15 94 22
info@ambassadeursimmo.mc

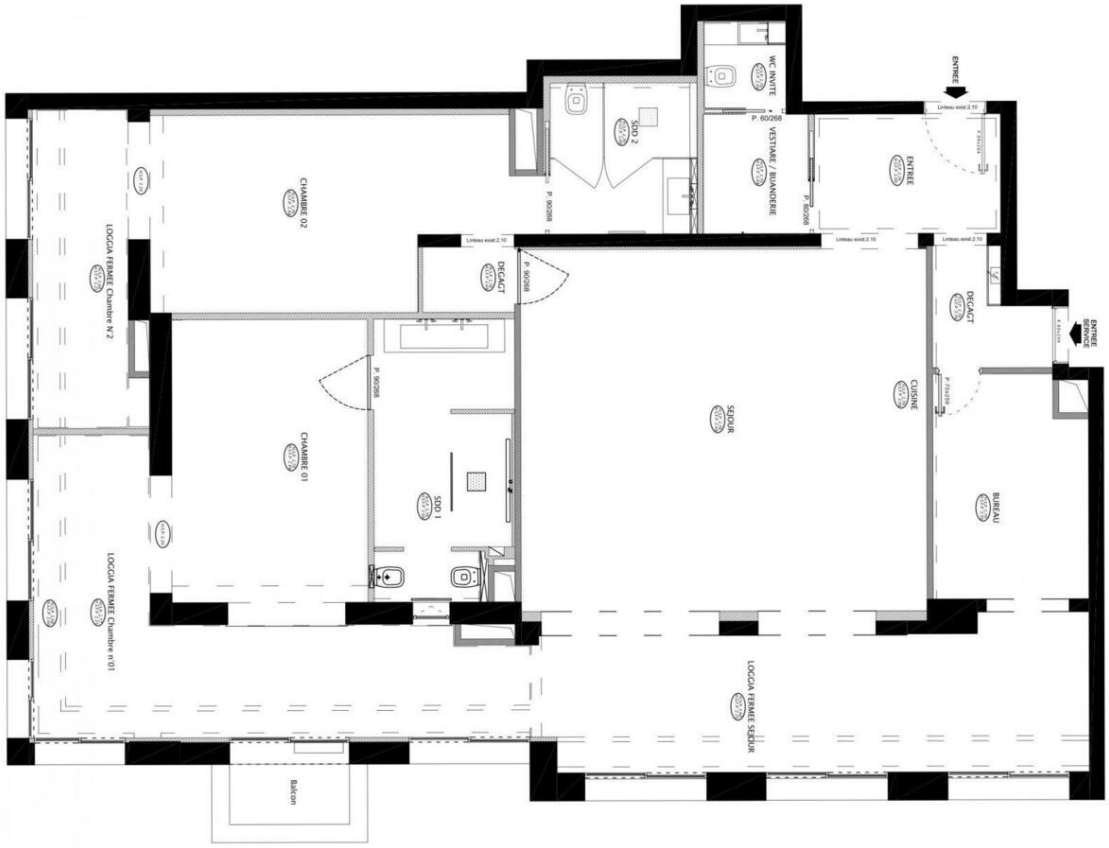

Questo documento non rappresenta un'offerta o un contratto. Tutte le misure, superfici e distanze sono approssimative. Le descrizioni e planimetrie sono date a titolo indicativo e la loro esattezza non è garantita. Le fotografie mostrano solo alcune parti della proprietà alla data in cui son state fatte. L'offerta di Vendita è valida salvo in caso di Vendita/affitto, ritiro dalla Vendita/affito o cambio del prezzo o altra condizione, senza avviso preliminare.