Monaco Properties
14, boulevard d'Italie
98000 Monaco
Tel : +377 97 97 33 97
Fax : +377 97 97 33 98
info@mpmonaco.com
www.monacoproperties.mc

MONTE CARLO | SAN CARLO | ATTICO DI LUSSO

Vendita

16 800 000 €

Tipo di proprietà **Appartamento**	*Stanze* **4 stanze**
Edificio **Villa San Carlo**	*Quartiere* **Carré d'Or**
Superficie abitabile **150 m²**	*Superficie terrazza* **150 m²**
Superficie totale **300 m²**	*Camere* **2**
Parking **1**	*Rif.* **VM04-16**

Superbo attico completamente ristrutturato e arredato con gusto situato nel cuore del quartiere di Monte Carlo.

San Carlo - Superbo attico situato nel cuore del quartiere di Monte Carlo sul famoso Boulevard des Moulins. Questo magnifico appartamento, interamente rinnovato e arredato con gusto, offre una bella vista sul mare e su Monaco.

Si compone di una superficie totale di 300 m² che comprende anche la terrazza sul tetto con la sua cucina estiva.

Il 1° piano di questo attico è composto come segue:

- Un grande doppio soggiorno con un'area salotto e una zona pranzo.
- Una cucina completamente attrezzata
- Una prima camera da letto
- Una seconda camera da letto principale con un grande bagno lussuoso

Questo documento non rappresenta un'offerta o un contratto. Tutte le misure, superfici e distanze sono approssimative. Le descrizioni e planimetrie sono date a titolo indicativo e la loro esattezza non è garantita. Le fotografie mostrano solo alcune parti della proprietà alla data in cui son state fatte. L'offerta di Vendita è valida salvo in caso di Vendita/affitto, ritiro dalla Vendita/affito o cambio del prezzo o altra condizione, senza avviso preliminare.

Monaco Properties
Tel : +377 97 97 33 97
Fax : +377 97 97 33 98
info@mpmonaco.com
www.monacoproperties.mc

- Un ufficio o un dressing
- Una lavanderia

Al piano superiore c'è una grande terrazza con cucina estiva e una vista spettacolare sul Larvotto.

L'appartamento è attualmente libero e le visite sono facili.

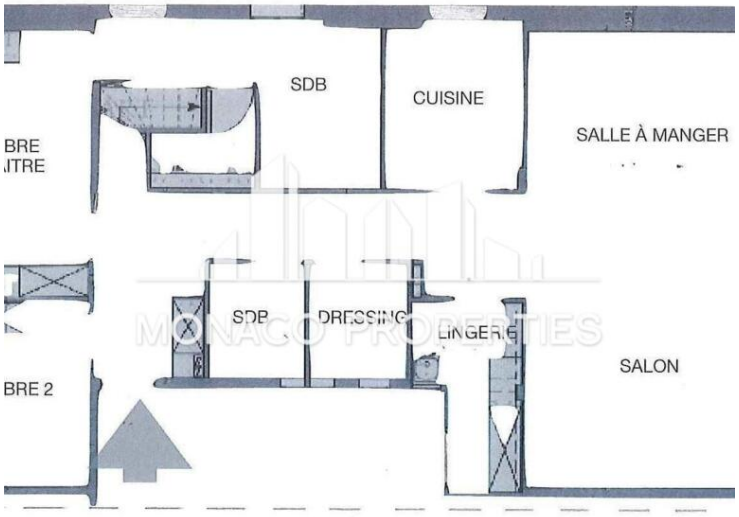

Questo documento non rappresenta un'offerta o un contratto. Tutte le misure, superfici e distanze sono approssimative. Le descrizioni e planimetrie sono date a titolo indicativo e la loro esattezza non è garantita. Le fotografie mostrano solo alcune parti della proprietà alla data in cui son state fatte. L'offerta di Vendita è valida salvo in caso di Vendita/affitto, ritiro dalla Vendita/affito o cambio del prezzo o altra condizione, senza avviso preliminare.

MONACO PROPERTIES
MONTE-CARLO & CÔTE D'AZUR INVESTMENTS

Monaco Properties
Tel : +377 97 97 33 97
Fax : +377 97 97 33 98
info@mpmonaco.com
www.monacoproperties.mc

Questo documento non rappresenta un'offerta o un contratto. Tutte le misure, superfici e distanze sono approssimative. Le descrizioni e planimetrie sono date a titolo indicativo e la loro esattezza non è garantita. Le fotografie mostrano solo alcune parti della proprietà alla data in cui son state fatte. L'offerta di Vendita è valida salvo in caso di Vendita/affitto, ritiro dalla Vendita/affito o cambio del prezzo o altra condizione, senza avviso preliminare.