John Taylor
20, boulevard des Moulins
98000 Monaco
Tel : +377 93 50 30 70
monaco@john-taylor.com
www.john-taylor.fr/agence-immobiliere-de-prestige/monaco

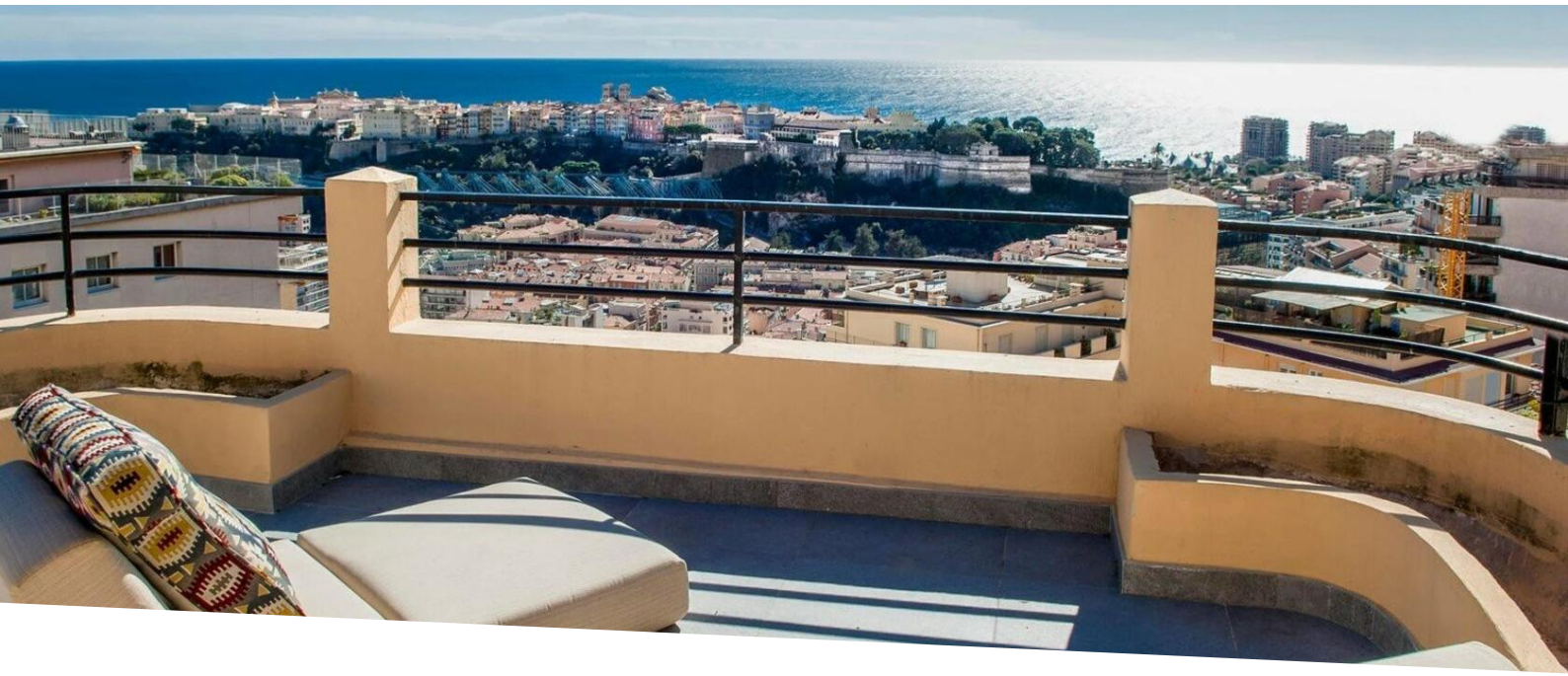

Moneghetti – Palais du Printemps – Penthouse/Quadri locale

Vendita 12 800 000 €

Tipo di proprietà **Appartamento**	*Stanze* **4 stanze**	*Edificio* **Palais du Printemps**	*Quartiere* **Moneghetti**
Superficie abitabile **145 m²**	*Superficie terrazza* **170 m²**	*Superficie totale* **315 m²**	*Camere* **3**
Bagni **3**	*Data di liberazione* **15/01/2021**	*Rif.* **V1306MC**	

Magnifico attico di 4 locali dagli spazi generosi e i soffitti alti, completamente ristrutturato, sito in un bel palazzo in stile borghese nei pressi della stazione ferroviaria, molto comodo per raggiungere a piedi i quartieri di Monte-Carlo e Condamine.

Questo appartamento luminoso e soleggiato, con bellissime finiture, dispone di aria condizionata, materiali di pregio e una terrazza sul tetto ad uso privato ed esclusivo con vista panoramica sul mare, Monaco e il Palazzo del Principe.

Al 9 ° piano si compone di: ingresso, ampio soggiorno con cucina a vista, terrazzo e balcone vista mare, 3 camere, 1 bagni e 2 docce; una scala conduce alla terrazza del 10 ° piano con la sua vista mozzafiato.

Possibilità di acquisire un posto auto.

Questo documento non rappresenta un'offerta o un contratto. Tutte le misure, superfici e distanze sono approssimative. Le descrizioni e planimetrie sono date a titolo indicativo e la loro esattezza non è garantita. Le fotografie mostrano solo alcune parti della proprietà alla data in cui son state fatte. L'offerta di Vendita è valida salvo in caso di Vendita/affitto, ritiro dalla Vendita/affito o cambio del prezzo o altra condizione, senza avviso preliminare.

JOHN TAYLOR
LUXURY REAL ESTATE SINCE 1864

John Taylor
Tel : +377 93 50 30 70
monaco@john-taylor.com
www.john-taylor.fr/agence-immobiliere-de-prestige/monaco

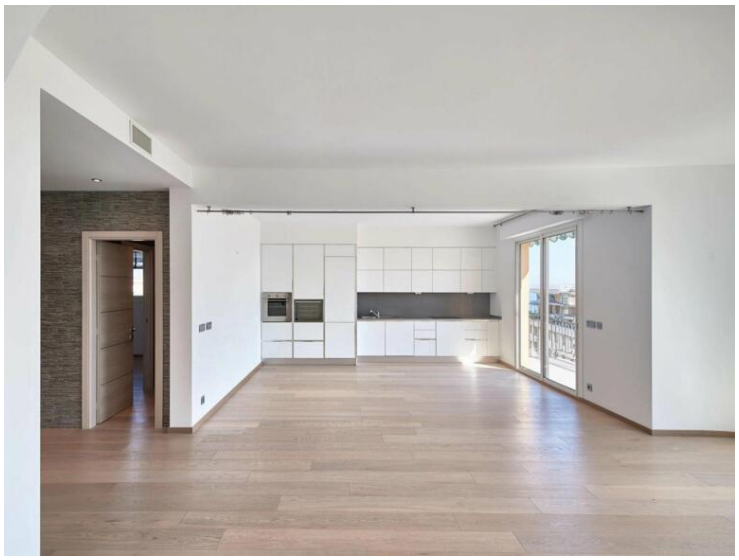

Questo documento non rappresenta un'offerta o un contratto. Tutte le misure, superfici e distanze sono approssimative. Le descrizioni e planimetrie sono date a titolo indicativo e la loro esattezza non è garantita. Le fotografie mostrano solo alcune parti della proprietà alla data in cui son state fatte. L'offerta di Vendita è valida salvo in caso di Vendita/affitto, ritiro dalla Vendita/affito o cambio del prezzo o altra condizione, senza avviso preliminare.

JOHN TAYLOR
LUXURY REAL ESTATE SINCE 1864

John Taylor
Tel : +377 93 50 30 70
monaco@john-taylor.com
www.john-taylor.fr/agence-immobiliere-de-prestige/monaco

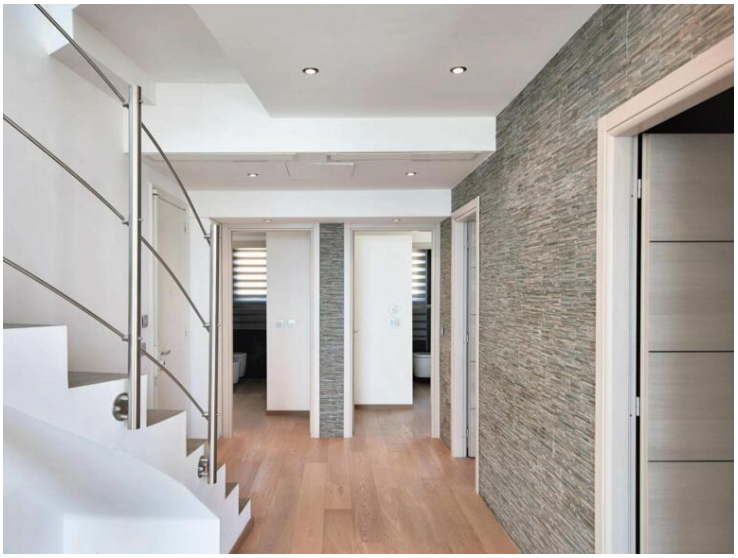

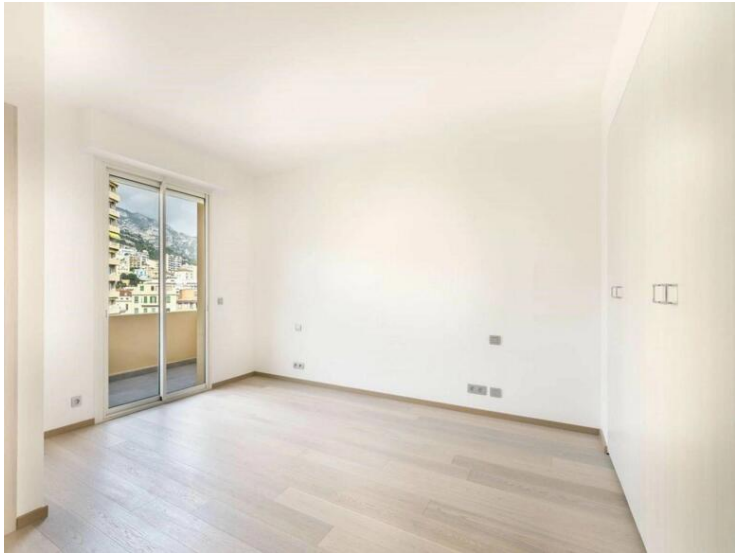

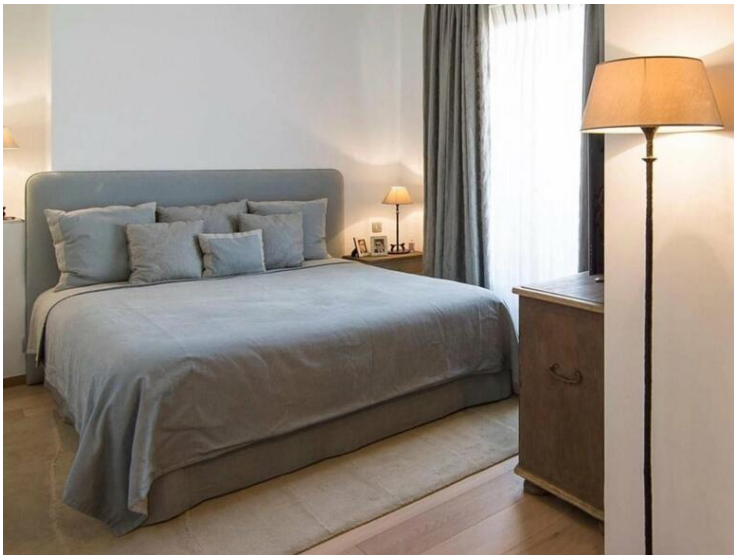

Questo documento non rappresenta un'offerta o un contratto. Tutte le misure, superfici e distanze sono approssimative. Le descrizioni e planimetrie sono date a titolo indicativo e la loro esattezza non è garantita. Le fotografie mostrano solo alcune parti della proprietà alla data in cui son state fatte. L'offerta di Vendita è valida salvo in caso di Vendita/affitto, ritiro dalla Vendita/affito o cambio del prezzo o altra condizione, senza avviso preliminare.

John Taylor
Tel : +377 93 50 30 70
monaco@john-taylor.com
www.john-taylor.fr/agence-immobiliere-de-prestige/monaco

Questo documento non rappresenta un'offerta o un contratto. Tutte le misure, superfici e distanze sono approssimative. Le descrizioni e planimetrie sono date a titolo indicativo e la loro esattezza non è garantita. Le fotografie mostrano solo alcune parti della proprietà alla data in cui son state fatte. L'offerta di Vendita è valida salvo in caso di Vendita/affitto, ritiro dalla Vendita/affito o cambio del prezzo o altra condizione, senza avviso preliminare.

John Taylor
Tel : +377 93 50 30 70
monaco@john-taylor.com
www.john-taylor.fr/agence-immobiliere-de-prestige/monaco

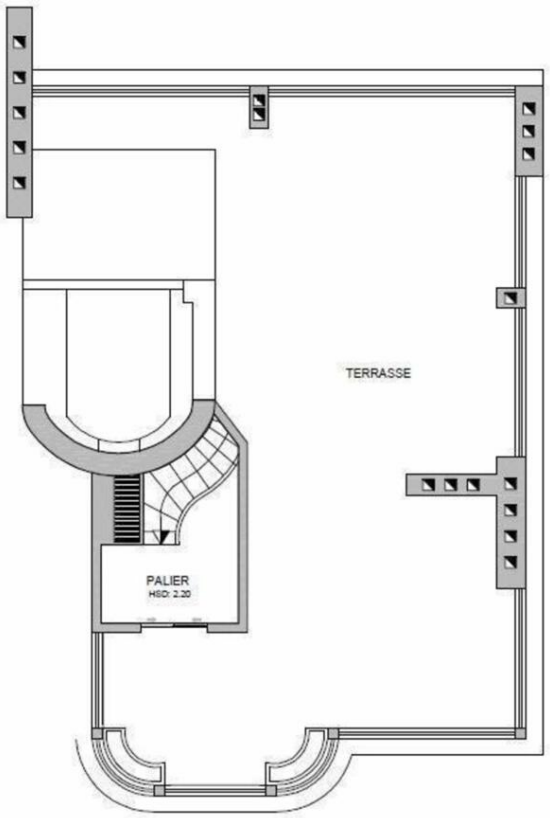

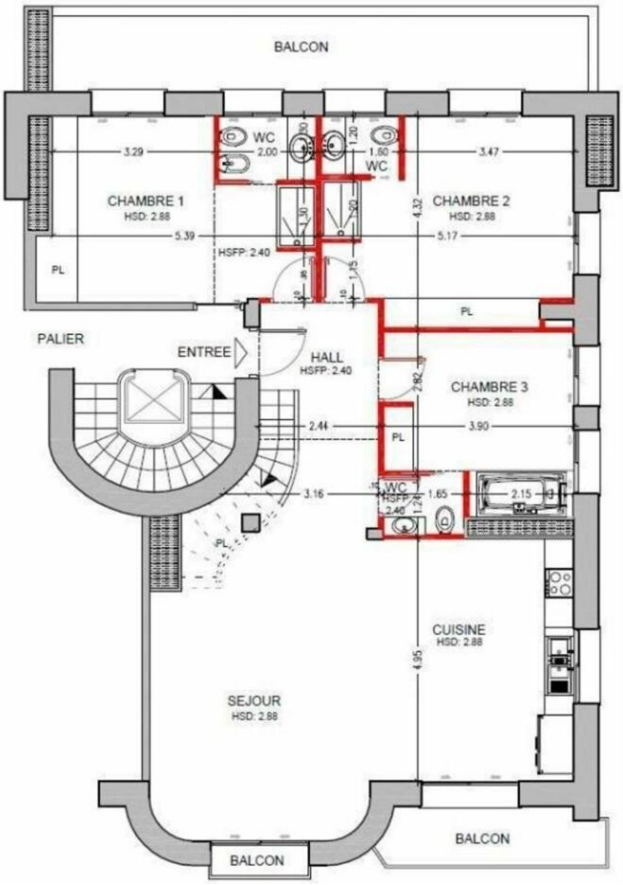

Questo documento non rappresenta un'offerta o un contratto. Tutte le misure, superfici e distanze sono approssimative. Le descrizioni e planimetrie sono date a titolo indicativo e la loro esattezza non è garantita. Le fotografie mostrano solo alcune parti della proprietà alla data in cui son state fatte. L'offerta di Vendita è valida salvo in caso di Vendita/affitto, ritiro dalla Vendita/affito o cambio del prezzo o altra condizione, senza avviso preliminare.