PASTOR IMMOBILIER
27 avenue Princesse Grace
Le Formentor
98000 Monaco
Tel : +377 97 70 20 70
contact@pastor-immo.mc
pastor-immobilier.com

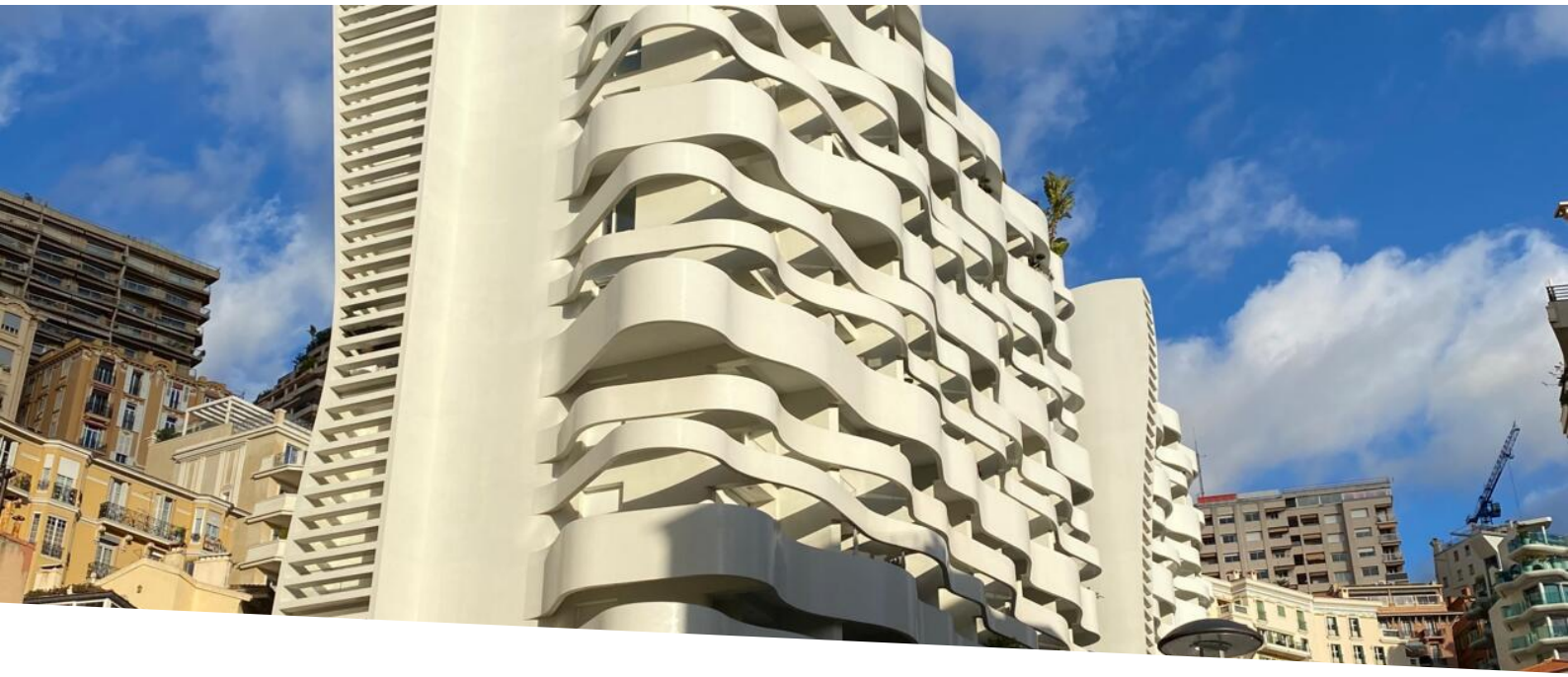

Bellissimo appartamento che gode di una splendida vista sul mare a Stella

Vendita | Esclusività | 4 670 000 €

Tipo di proprietà **Appartamento**	*Stanze* **2 stanze**
Edificio **Le Stella**	*Quartiere* **Condamine**
Superficie abitabile **90 m²**	*Superficie terrazza* **13 m²**
Superficie totale **103 m²**	*Camera* **1**
Bagno **1**	*Livello* **7 & 8**
Costi annuali **5 100 €**	*Condizione* **Ottimo stato**
Data di liberazione **01.05.2025**	*Rif.* **Stella 717**

Nuovo edificio nel centro della Condamine, il quartiere storico e commerciale del Principato.

L'appartamento è composto da: un ingresso, bagno per gli ospiti, cucina attrezzata, soggiorno, terrazzo, scala per accedere al piano superiore composto da una camera da letto, armadi a muro, bagno, balcone.

Questo documento non rappresenta un'offerta o un contratto. Tutte le misure, superfici e distanze sono approssimative. Le descrizioni e planimetrie sono date a titolo indicativo e la loro esattezza non è garantita. Le fotografie mostrano solo alcune parti della proprietà alla data in cui son state fatte. L'offerta di Vendita è valida salvo in caso di Vendita/affitto, ritiro dalla Vendita/affito o cambio del prezzo o altra condizione, senza avviso preliminare.

PASTOR IMMOBILIER
Tel : +377 97 70 20 70
contact@pastor-immo.mc
pastor-immobilier.com

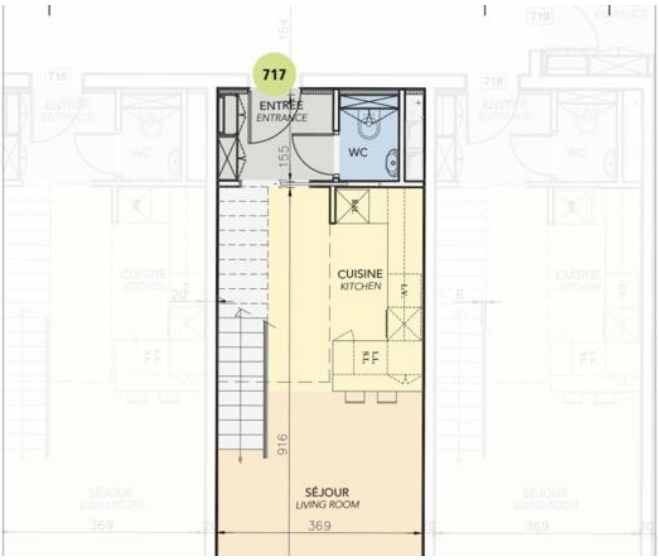

Questo documento non rappresenta un'offerta o un contratto. Tutte le misure, superfici e distanze sono approssimative. Le descrizioni e planimetrie sono date a titolo indicativo e la loro esattezza non è garantita. Le fotografie mostrano solo alcune parti della proprietà alla data in cui son state fatte. L'offerta di Vendita è valida salvo in caso di Vendita/affitto, ritiro dalla Vendita/affito o cambio del prezzo o altra condizione, senza avviso preliminare.