Agence Gramaglia
9, avenue Princesse Alice
98000 Monaco
Tel : +377 92 16 59 00
Fax : +377 92 16 59 16
info@gramaglia.mc
www.gramaglia.mc

MERCURIO - LOFT quadrilocale

Vendita

6 800 000 €

Tipo di proprietà **Appartamento**	*Stanze* **4 stanze**
Edificio **Mercure**	*Quartiere* **Jardin Exotique**
Superficie totale **189 m²**	*Livello* **1er**
Uso misto **Si**	*Data di liberazione* **01/11/2026**
Rif. **VGR -Loft**	

Loft molto spazioso di 189 m²

Vista sulla città e sulla Roccia

1° piano

Attualmente organizzato in un ufficio

Affittato fino al 31/10/2026 alle 8 000 €/mese

Questo documento non rappresenta un'offerta o un contratto. Tutte le misure, superfici e distanze sono approssimative. Le descrizioni e planimetrie sono date a titolo indicativo e la loro esattezza non è garantita. Le fotografie mostrano solo alcune parti della proprietà alla data in cui son state fatte. L'offerta di Vendita è valida salvo in caso di Vendita/affitto, ritiro dalla Vendita/affito o cambio del prezzo o altra condizione, senza avviso preliminare.

Agence Gramaglia
Tel : +377 92 16 59 00
Fax : +377 92 16 59 16
info@gramaglia.mc
www.gramaglia.mc

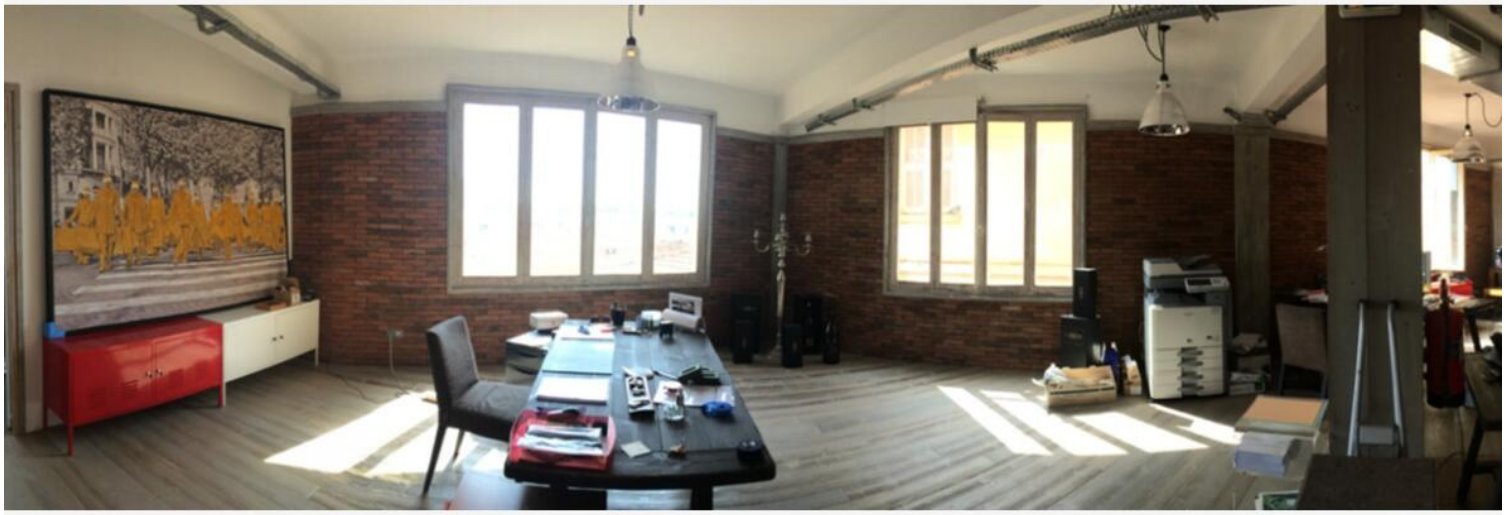

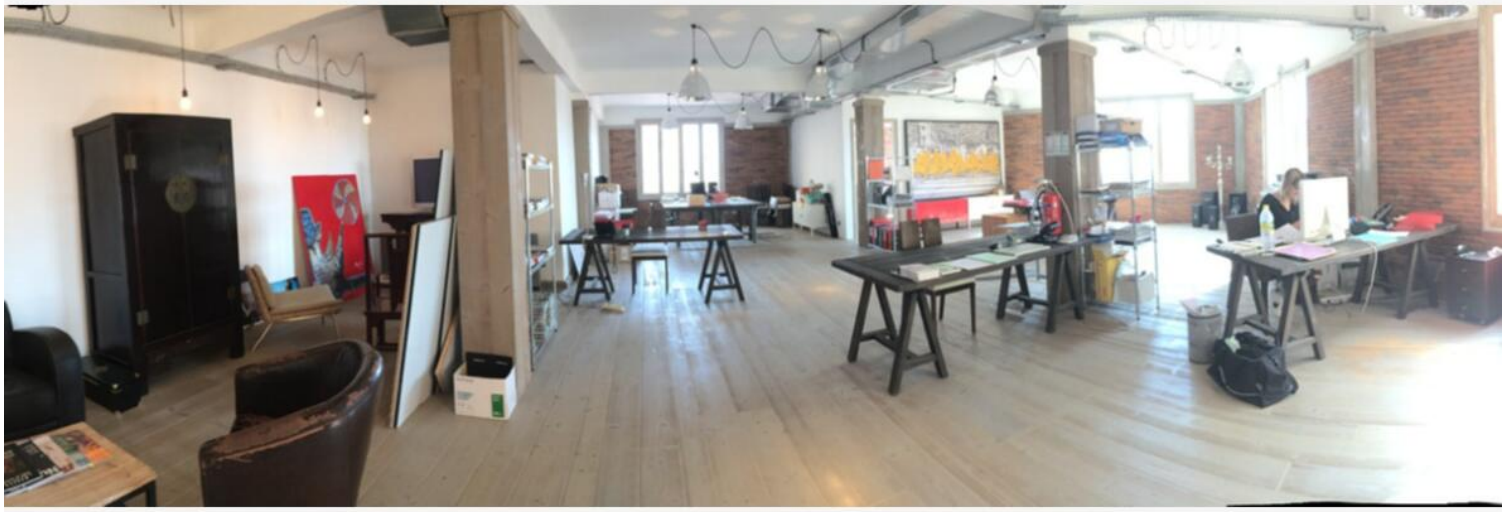

Questo documento non rappresenta un'offerta o un contratto. Tutte le misure, superfici e distanze sono approssimative. Le descrizioni e planimetrie sono date a titolo indicativo e la loro esattezza non è garantita. Le fotografie mostrano solo alcune parti della proprietà alla data in cui son state fatte. L'offerta di Vendita è valida salvo in caso di Vendita/affitto, ritiro dalla Vendita/affito o cambio del prezzo o altra condizione, senza avviso preliminare.

Agence Gramaglia
Tel : +377 92 16 59 00
Fax : +377 92 16 59 16
info@gramaglia.mc
www.gramaglia.mc

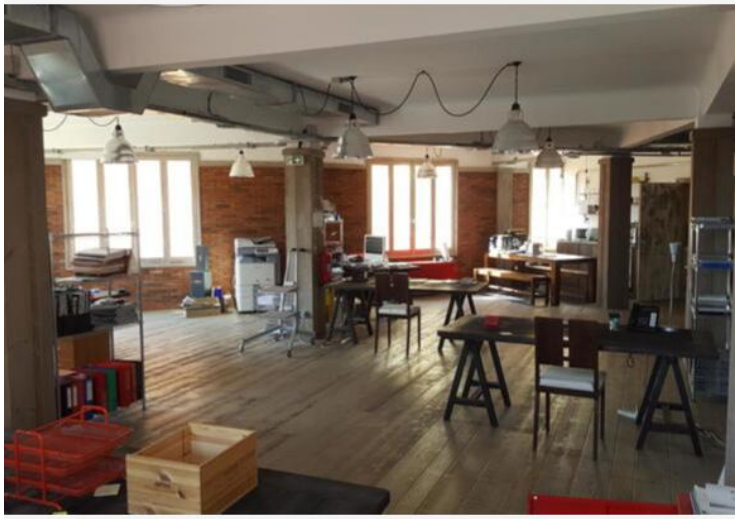

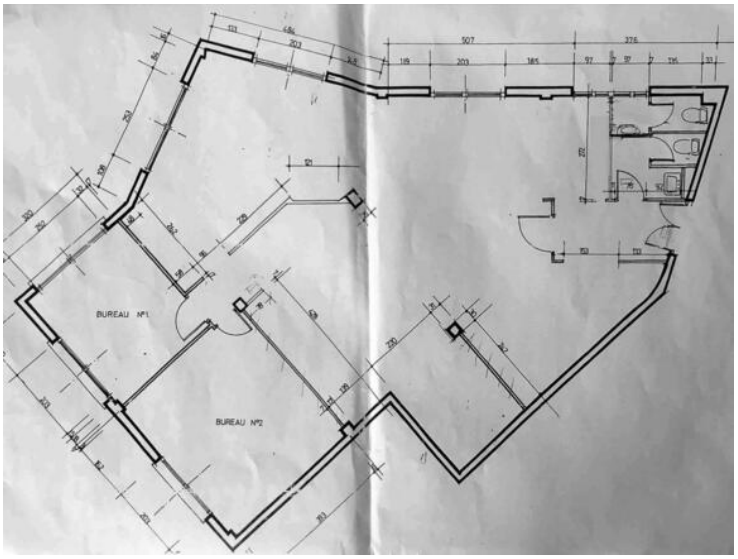

Questo documento non rappresenta un'offerta o un contratto. Tutte le misure, superfici e distanze sono approssimative. Le descrizioni e planimetrie sono date a titolo indicativo e la loro esattezza non è garantita. Le fotografie mostrano solo alcune parti della proprietà alla data in cui son state fatte. L'offerta di Vendita è valida salvo in caso di Vendita/affitto, ritiro dalla Vendita/affito o cambio del prezzo o altra condizione, senza avviso preliminare.