VIVIANI CHAMPFLEURY BARCO

Real Estate Advisors

Viviani Champfleury Barco
1, avenue Henri Dunant
98000 Monaco
Tel : +377 97 70 24 00
contact@vcb.mc
www.vcb.mc

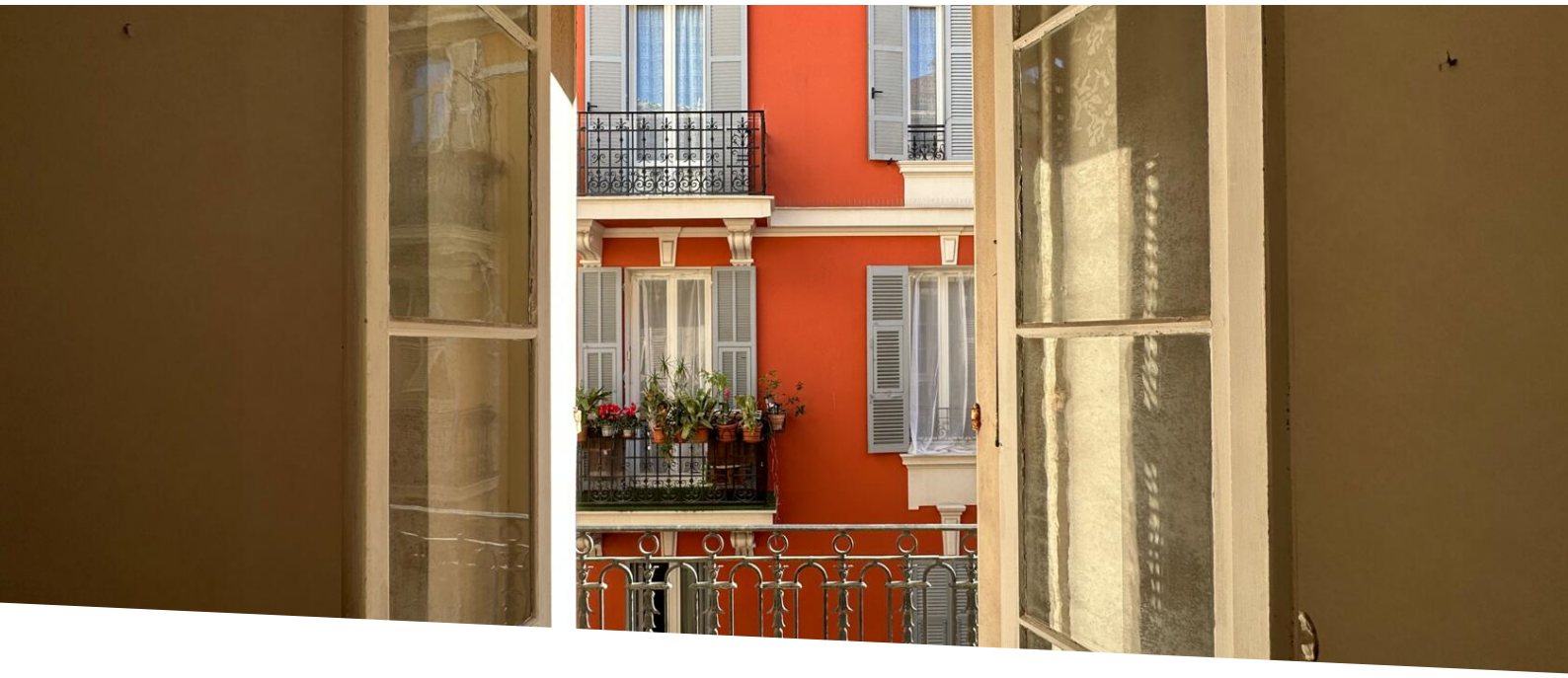

Vendita

2 350 000 €

Tipo di proprietà **Appartamento**	*Stanze* **3 stanze**	*Quartiere* **Condamine**	*Città* **Monaco**
Paese **Monaco**	*Superficie abitabile* **65 m²**	*Superficie terrazza* **2 m²**	*Superficie totale* **67 m²**
Camere **2**	*Bagno* **1**	*Cantina* **1**	*Condizione* **Lavoro richiesto**
Data di liberazione **Immédiatement / immediately**	*Lois* **1235 1291**	*Rif.* **CO - OR - 02**	

Questo documento non rappresenta un'offerta o un contratto. Tutte le misure, superfici e distanze sono approssimative. Le descrizioni e planimetrie sono date a titolo indicativo e la loro esattezza non è garantita. Le fotografie mostrano solo alcune parti della proprietà alla data in cui son state fatte. L'offerta di Vendita è valida salvo in caso di Vendita/affitto, ritiro dalla Vendita/affito o cambio del prezzo o altra condizione, senza avviso preliminare.

Viviani Champfleury Barco
Tel : +377 97 70 24 00
contact@vcb.mc
www.vcb.mc

Questo documento non rappresenta un'offerta o un contratto. Tutte le misure, superfici e distanze sono approssimative. Le descrizioni e planimetrie sono date a titolo indicativo e la loro esattezza non è garantita. Le fotografie mostrano solo alcune parti della proprietà alla data in cui son state fatte. L'offerta di Vendita è valida salvo in caso di Vendita/affitto, ritiro dalla Vendita/affito o cambio del prezzo o altra condizione, senza avviso preliminare.

Viviani Champfleury Barco
Tel : +377 97 70 24 00
contact@vcb.mc
www.vcb.mc

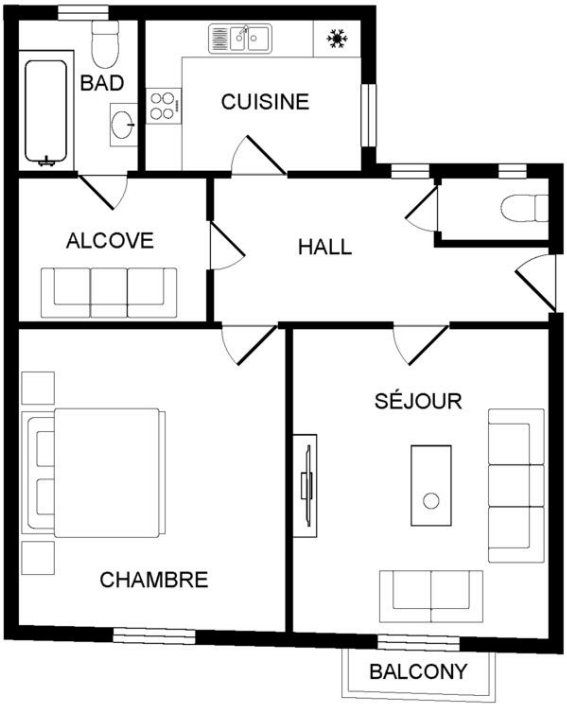

Questo documento non rappresenta un'offerta o un contratto. Tutte le misure, superfici e distanze sono approssimative. Le descrizioni e planimetrie sono date a titolo indicativo e la loro esattezza non è garantita. Le fotografie mostrano solo alcune parti della proprietà alla data in cui son state fatte. L'offerta di Vendita è valida salvo in caso di Vendita/affitto, ritiro dalla Vendita/affito o cambio del prezzo o altra condizione, senza avviso preliminare.