Monaco Properties
14, boulevard d'Italie
98000 Monaco
Tel : +377 97 97 33 97
Fax : +377 97 97 33 98
info@mpmonaco.com
www.monacoproperties.mc

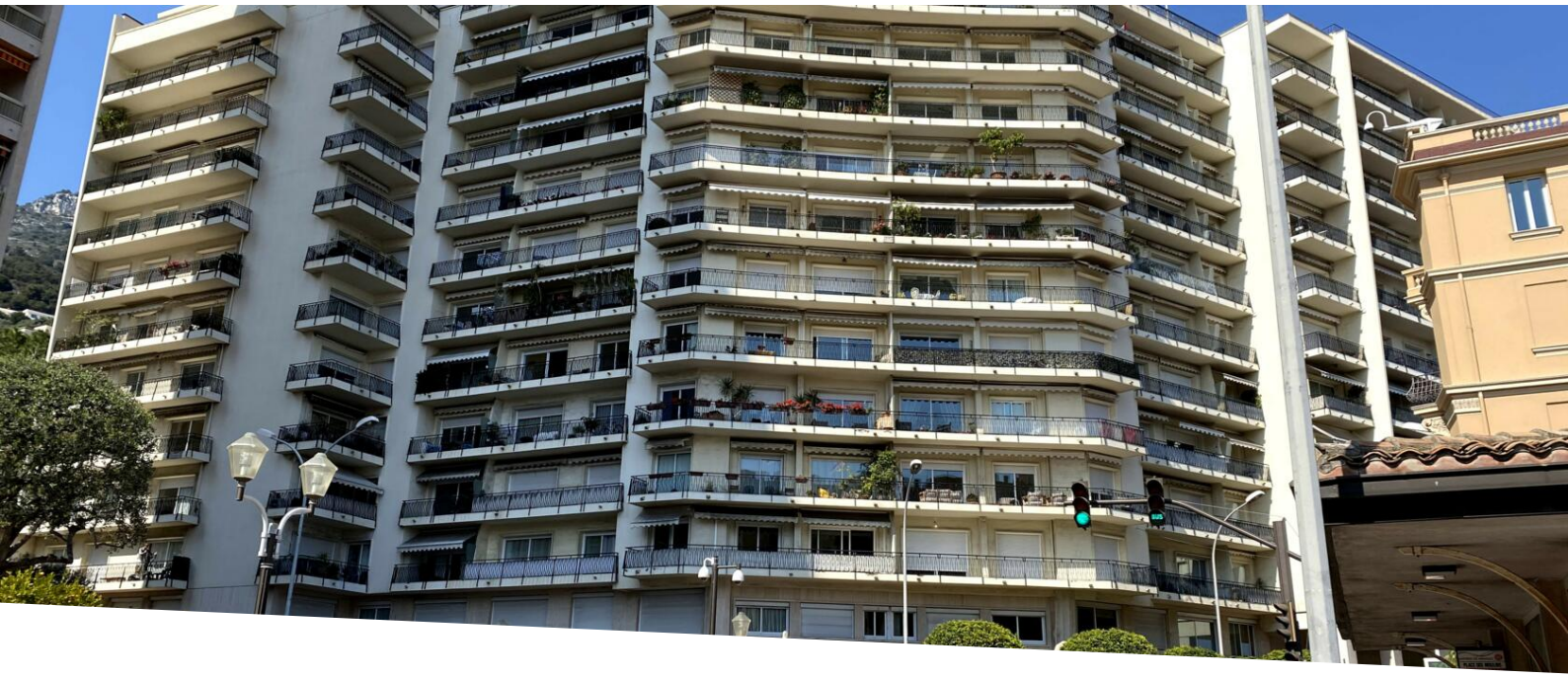

MONTE-CARLO | CONTINENTAL | STUDIO

Vendita — Co-Esclusiva — 1 150 000 €

Tipo di proprietà **Appartamento**	*Stanze* **Monolocale**	*Edificio* **Le Continental**	*Quartiere* **Monte-Carlo**
Superficie abitabile **28 m²**	*Bagno* **1**	*Condizione* **Servizi lussuosi**	*Uso misto* **Si**
Rif. **VM0223-2**			

Le Continental - un magnifico ed elegante studio ad uso misto che è stato recentemente ristrutturato con gusto. Nel residence con portineria, ascensore e situato in posizione ideale vicino a tutti i servizi di Place des Moulines.

Questo studio è composto come segue:

- un ingresso con armadi
- una stanza principale con un letto incorporato
- una zona cucina ben attrezzata
- un bagno con doccia e servizi igienici

Un ottimo investimento.

Questo documento non rappresenta un'offerta o un contratto. Tutte le misure, superfici e distanze sono approssimative. Le descrizioni e planimetrie sono date a titolo indicativo e la loro esattezza non è garantita. Le fotografie mostrano solo alcune parti della proprietà alla data in cui son state fatte. L'offerta di Vendita è valida salvo in caso di Vendita/affitto, ritiro dalla Vendita/affito o cambio del prezzo o altra condizione, senza avviso preliminare.

Monaco Properties
Tel : +377 97 97 33 97
Fax : +377 97 97 33 98
info@mpmonaco.com
www.monacoproperties.mc

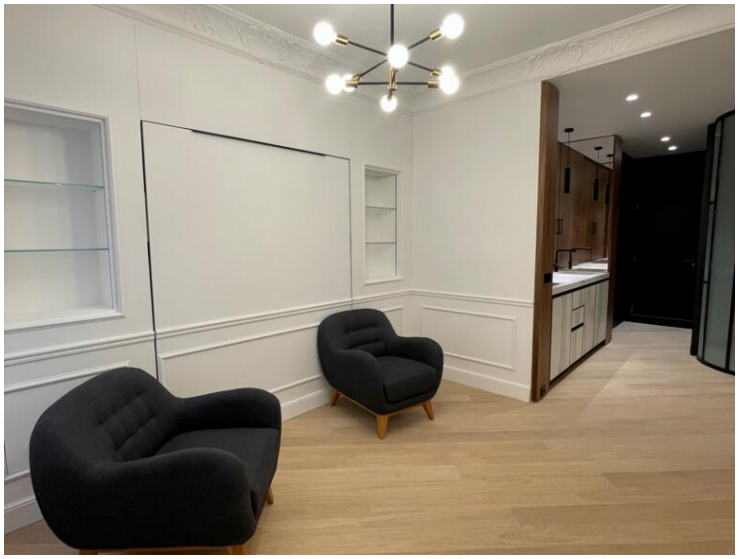

Questo documento non rappresenta un'offerta o un contratto. Tutte le misure, superfici e distanze sono approssimative. Le descrizioni e planimetrie sono date a titolo indicativo e la loro esattezza non è garantita. Le fotografie mostrano solo alcune parti della proprietà alla data in cui son state fatte. L'offerta di Vendita è valida salvo in caso di Vendita/affitto, ritiro dalla Vendita/affito o cambio del prezzo o altra condizione, senza avviso preliminare.

Monaco Properties
Tel : +377 97 97 33 97
Fax : +377 97 97 33 98
info@mpmonaco.com
www.monacoproperties.mc

Questo documento non rappresenta un'offerta o un contratto. Tutte le misure, superfici e distanze sono approssimative. Le descrizioni e planimetrie sono date a titolo indicativo e la loro esattezza non è garantita. Le fotografie mostrano solo alcune parti della proprietà alla data in cui son state fatte. L'offerta di Vendita è valida salvo in caso di Vendita/affitto, ritiro dalla Vendita/affito o cambio del prezzo o altra condizione, senza avviso preliminare.