Monte-Carlo Sotheby's International Realty
Les Arcades du Métropole
2a, avenue de Grande Bretagne
98000 Monaco
Tel : +377 93 25 37 27
info@montecarlo-sothebysrealty.com
www.montecarlo-sothebysrealty.com

Herakleia - 3 stanze - Moneghetti

Vendita

4 000 000 €

Tipo di proprietà **Appartamento**	*Stanze* **3 stanze**
Edificio **Herakleia**	*Quartiere* **Moneghetti**
Superficie abitabile **80 m²**	*Superficie terrazza* **12 m²**
Superficie totale **92 m²**	*Camere* **2**
Bagni **2**	*Cantina* **1**
Rif. **Herakleia-3p/Mc2-695**	

L'Herakleia è una bellissima residenza di lusso con servizio di portineria situata vicino a piccoli negozi e rapido accesso a Port Hercule.
Questo appartamento di 3 locali è in buone condizioni originali, offre anche un grande potenziale per la ristrutturazione.
Beneficia di una doppia loggia, una delle quali ha una vista libera sulla città, sul porto e sulla rocca.
Venduto con cantina.
Possibilità di acquisire un posto auto nell'edificio al prezzo di 250.000€

Un ingresso, un soggiorno, una cucina separata, 2 camere da letto con bagno en-suite o doccia. Tutte le camere hanno accesso ad una loggia.

Una cantina viene venduta con l'appartamento. Possibilità di acquisire un posto auto nell'edificio al prezzo di 250.000€

Questo documento non rappresenta un'offerta o un contratto. Tutte le misure, superfici e distanze sono approssimative. Le descrizioni e planimetrie sono date a titolo indicativo e la loro esattezza non è garantita. Le fotografie mostrano solo alcune parti della proprietà alla data in cui son state fatte. L'offerta di Vendita è valida salvo in caso di Vendita/affitto, ritiro dalla Vendita/affito o cambio del prezzo o altra condizione, senza avviso preliminare.

Tel : +377 93 25 37 27
info@montecarlo-sothebysrealty.com
www.montecarlo-sothebysrealty.com

Questo documento non rappresenta un'offerta o un contratto. Tutte le misure, superfici e distanze sono approssimative. Le descrizioni e planimetrie sono date a titolo indicativo e la loro esattezza non è garantita. Le fotografie mostrano solo alcune parti della proprietà alla data in cui son state fatte. L'offerta di Vendita è valida salvo in caso di Vendita/affitto, ritiro dalla Vendita/affito o cambio del prezzo o altra condizione, senza avviso preliminare.

Tel : +377 93 25 37 27
info@montecarlo-sothebysrealty.com
www.montecarlo-sothebysrealty.com

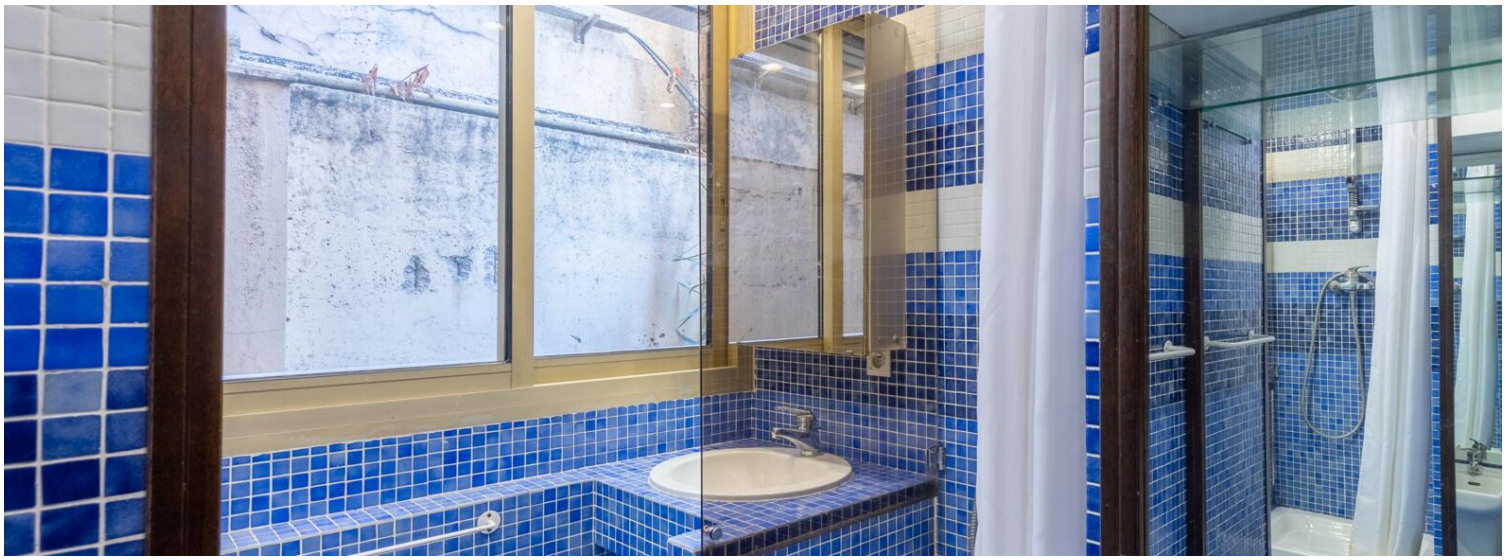

Questo documento non rappresenta un'offerta o un contratto. Tutte le misure, superfici e distanze sono approssimative. Le descrizioni e planimetrie sono date a titolo indicativo e la loro esattezza non è garantita. Le fotografie mostrano solo alcune parti della proprietà alla data in cui son state fatte. L'offerta di Vendita è valida salvo in caso di Vendita/affitto, ritiro dalla Vendita/affito o cambio del prezzo o altra condizione, senza avviso preliminare.

Tel : +377 93 25 37 27
info@montecarlo-sothebysrealty.com
www.montecarlo-sothebysrealty.com

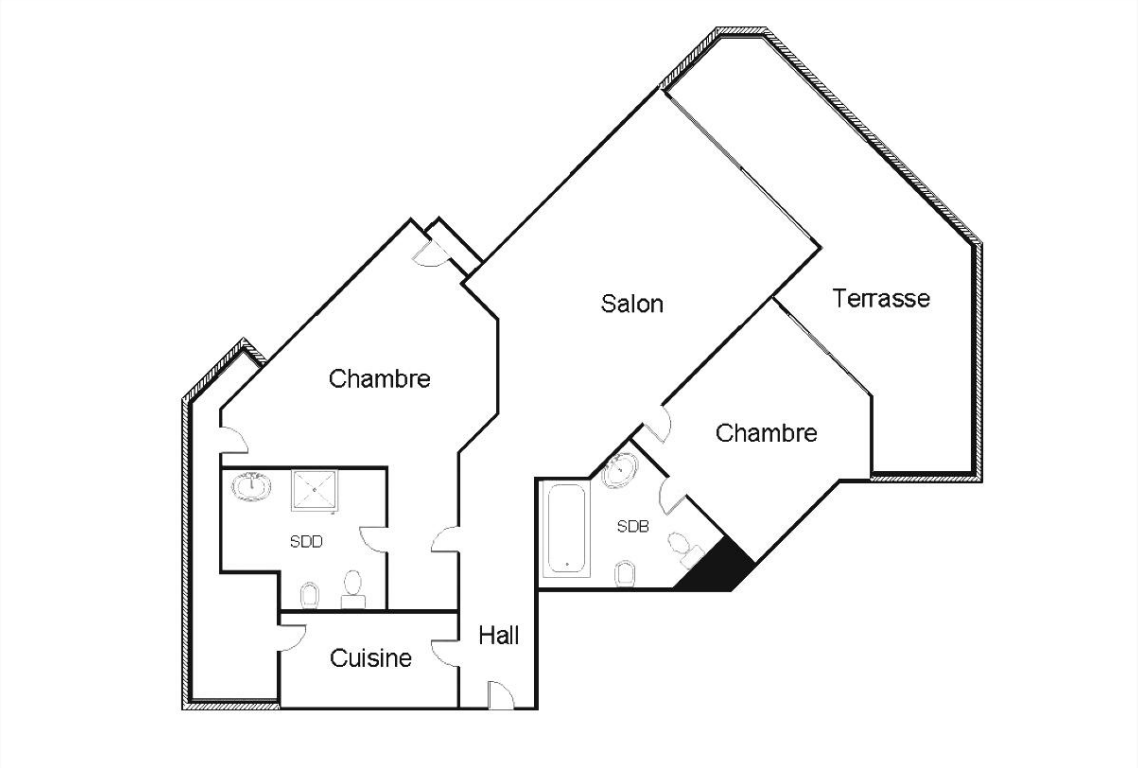

Questo documento non rappresenta un'offerta o un contratto. Tutte le misure, superfici e distanze sono approssimative. Le descrizioni e planimetrie sono date a titolo indicativo e la loro esattezza non è garantita. Le fotografie mostrano solo alcune parti della proprietà alla data in cui son state fatte. L'offerta di Vendita è valida salvo in caso di Vendita/affitto, ritiro dalla Vendita/affito o cambio del prezzo o altra condizione, senza avviso preliminare.