Lorenza von Stein Monaco
47, boulevard du Jardin Exotique
98000 Monaco
Tel : +377 97 97 02 77
Fax : +377 93 30 00 59
info@lvsmonaco.com
www.lorenzavonstein.com

Château Périgord - Tre camere

Vendita

6 450 000 €

Tipo di proprietà **Appartamento**	*Stanze* **3 stanze**
Edificio **Château Perigord II**	*Quartiere* **La Rousse - Saint Roman**
Superficie abitabile **80 m²**	*Superficie terrazza* **18 m²**
Superficie totale **98 m²**	*Camere* **2**
Bagni **2**	*Livello* **12**
Condizione **Nove**	*Rif.* **LVS-1908**

Questo trilocale si trova in una delle residenze più ricercate di Monaco, nota come Château Périgord. Un servizio di portineria 24 ore su 24, 7 giorni su 7, è a disposizione dei residenti dell'edificio.

A soli 5 minuti a piedi dai negozi locali del Boulevard des Moulins, questo edificio gode di una posizione privilegiata in un ambiente tranquillo.

Questo appartamento è stato appena sottoposto a una completa ristrutturazione.

Situato a un piano alto, l'appartamento è composto da un ingresso che conduce a un ampio soggiorno, una cucina a pianta aperta completamente attrezzata con elettrodomestici di alta qualità, due camere da letto, ciascuna con il proprio bagno con doccia, e un bagno per gli ospiti.
Una profonda terrazza offre una splendida vista sul mare.

I materiali nobili sono stati selezionati con cura, garantendo un appartamento di altissimo livello.

Questo documento non rappresenta un'offerta o un contratto. Tutte le misure, superfici e distanze sono approssimative. Le descrizioni e planimetrie sono date a titolo indicativo e la loro esattezza non è garantita. Le fotografie mostrano solo alcune parti della proprietà alla data in cui son state fatte. L'offerta di Vendita è valida salvo in caso di Vendita/affitto, ritiro dalla Vendita/affito o cambio del prezzo o altra condizione, senza avviso preliminare.

Lorenza von Stein Monaco
Tel : +377 97 97 02 77
Fax : +377 93 30 00 59
info@lvsmonaco.com
www.lorenzavonstein.com

Questo documento non rappresenta un'offerta o un contratto. Tutte le misure, superfici e distanze sono approssimative. Le descrizioni e planimetrie sono date a titolo indicativo e la loro esattezza non è garantita. Le fotografie mostrano solo alcune parti della proprietà alla data in cui son state fatte. L'offerta di Vendita è valida salvo in caso di Vendita/affitto, ritiro dalla Vendita/affito o cambio del prezzo o altra condizione, senza avviso preliminare.

Lorenza von Stein Monaco
Tel : +377 97 97 02 77
Fax : +377 93 30 00 59
info@lvsmonaco.com
www.lorenzavonstein.com

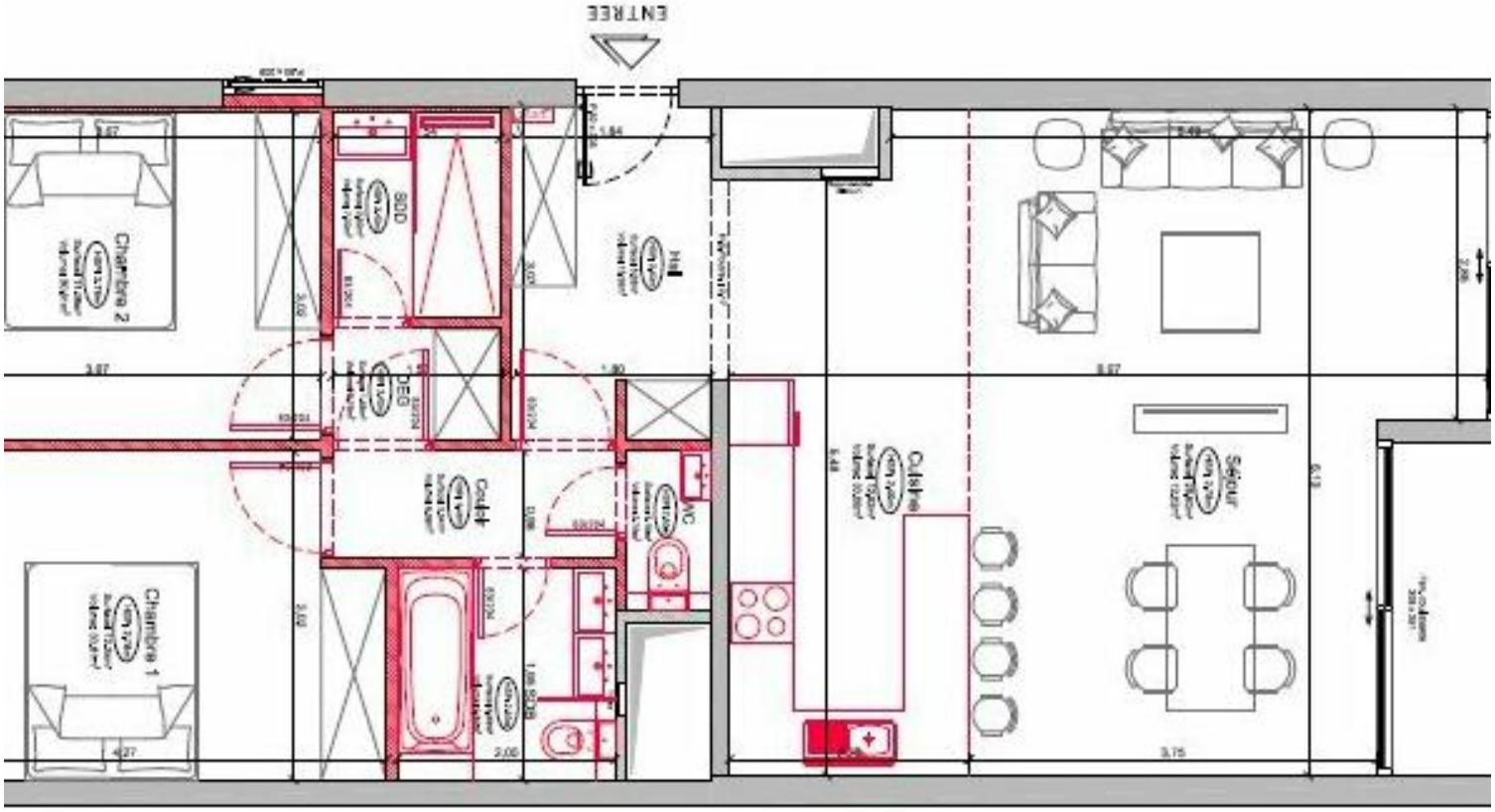

Questo documento non rappresenta un'offerta o un contratto. Tutte le misure, superfici e distanze sono approssimative. Le descrizioni e planimetrie sono date a titolo indicativo e la loro esattezza non è garantita. Le fotografie mostrano solo alcune parti della proprietà alla data in cui son state fatte. L'offerta di Vendita è valida salvo in caso di Vendita/affitto, ritiro dalla Vendita/affito o cambio del prezzo o altra condizione, senza avviso preliminare.