Valeri Agency
7 Avenue des Papalins
98000 Monaco
Tel : +377 92 16 16 32
contact@valeri-agency.com
www.valeri-agency.com

# JARDIN EXOTIQUE - Office nel business center

1 500 € / mese

+ Spese : 100 €

Affitto professionale

| | |
|---|---|
| *Tipo di proprietà* **Ufficio** | *Stanze* |
| *Edificio* **Le Bettina** | *Quartiere* **Jardin Exotique** |
| *Spese* **100 €** | *Condizione* **Servizi lussuosi** |
| *Rif.* **L1150** | |

JARDIN EXOTIQUE, uffici privati e spazi di lavoro aperti in un business center. Lussuosi decorazione e arredamento con finiture e servizi di alta qualità. Diverse formule sono proposte basati sulle esigenze della società.

Nell'edificio LE BETTINA, prestigiosi uffici e spazi in open space in affitto con servizi di alta qualità per una cliente eccezionale.

Diverse opzioni sono disponibili a seconda delle esigenze della società: domiciliazioni, amministrativo ufficio, attività con nome personale.



Questo documento non rappresenta un'offerta o un contratto. Tutte le misure, superfici e distanze sono approssimative. Le descrizioni e planimetrie sono date a titolo indicativo e la loro esattezza non è garantita. Le fotografie mostrano solo alcune parti della proprietà alla data in cui son state fatte. L'offerta di Vendita è valida salvo in caso di Vendita/affitto, ritiro dalla Vendita/affito o cambio del prezzo o altra condizione, senza avviso preliminare.

Valeri Agency
Tel : +377 92 16 16 32
contact@valeri-agency.com
www.valeri-agency.com

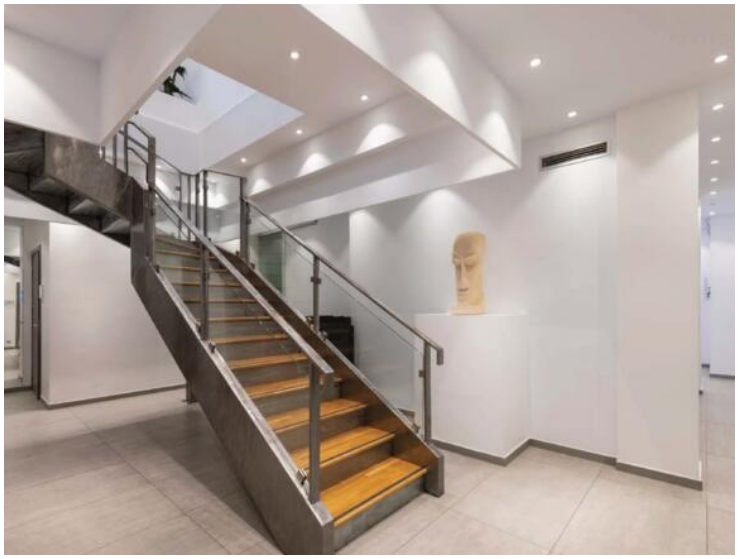

Questo documento non rappresenta un'offerta o un contratto. Tutte le misure, superfici e distanze sono approssimative. Le descrizioni e planimetrie sono date a titolo indicativo e la loro esattezza non è garantita. Le fotografie mostrano solo alcune parti della proprietà alla data in cui son state fatte. L'offerta di Vendita è valida salvo in caso di Vendita/affitto, ritiro dalla Vendita/affito o cambio del prezzo o altra condizione, senza avviso preliminare.

Valeri Agency
Tel : +377 92 16 16 32
contact@valeri-agency.com
www.valeri-agency.com

Questo documento non rappresenta un'offerta o un contratto. Tutte le misure, superfici e distanze sono approssimative. Le descrizioni e planimetrie sono date a titolo indicativo e la loro esattezza non è garantita. Le fotografie mostrano solo alcune parti della proprietà alla data in cui son state fatte. L'offerta di Vendita è valida salvo in caso di Vendita/affitto, ritiro dalla Vendita/affito o cambio del prezzo o altra condizione, senza avviso preliminare.