Valeri Agency
7 Avenue des Papalins
98000 Monaco
Tel : +377 92 16 16 32
contact@valeri-agency.com
www.valeri-agency.com

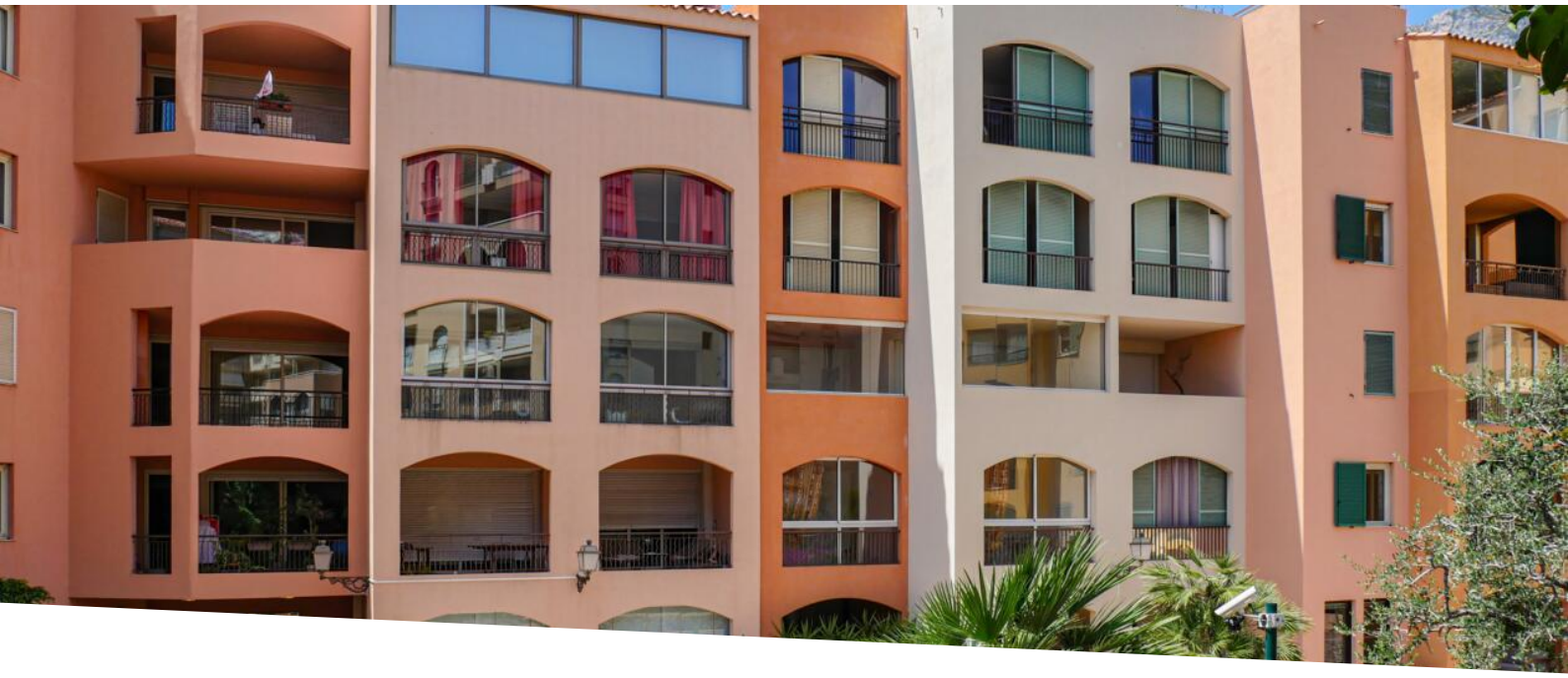

FONTVIEILLE - DONATELLO - LUMINOSO BILOCALE

Vendita 2 332 000 €

Tipo di proprietà **Appartamento**	*Stanze* **2 stanze**
Edificio **Le Donatello**	*Quartiere* **Fontvieille**
Superficie abitabile **51 m²**	*Superficie terrazza* **8 m²**
Superficie totale **59 m²**	*Camera* **1**
Bagno **1**	*Cantina* **1**
Condizione **Ottimo stato**	*Uso misto* **Si**
Data di liberazione **30/09/2024**	*Lois* **Libre**
Rif. **V1227**	

Situato nella marina di Fontvieille, questo bellissimo bilocale con una grande loggia, è luminoso e in ottime condizioni e ha una vista aperta.

Nel villaggio di Fontvieille, nella residenza in stile neoprovenzale denominata "Le Donatello", in un ambiente tranquillo e prevalentemente pedonale. Vicino a tutti i servizi (ristoranti, parchi, negozi, scuole, porto turistico, ecc.). Questo piacevole e luminoso bilocale è così composto:

- Ingresso con armadio
- Soggiorno, sala da pranzo che appre su una loggia

Questo documento non rappresenta un'offerta o un contratto. Tutte le misure, superfici e distanze sono approssimative. Le descrizioni e planimetrie sono date a titolo indicativo e la loro esattezza non è garantita. Le fotografie mostrano solo alcune parti della proprietà alla data in cui son state fatte. L'offerta di Vendita è valida salvo in caso di Vendita/affitto, ritiro dalla Vendita/affito o cambio del prezzo o altra condizione, senza avviso preliminare.

Valeri Agency
Tel : +377 92 16 16 32
contact@valeri-agency.com
www.valeri-agency.com

- Cucina indipendente
- Una camera da letto
- Bagno
- Dressing
- Loggia

Una cantina completa questo appartamento.

Attualmente in affittato a 4.300 euro/mese + spese.

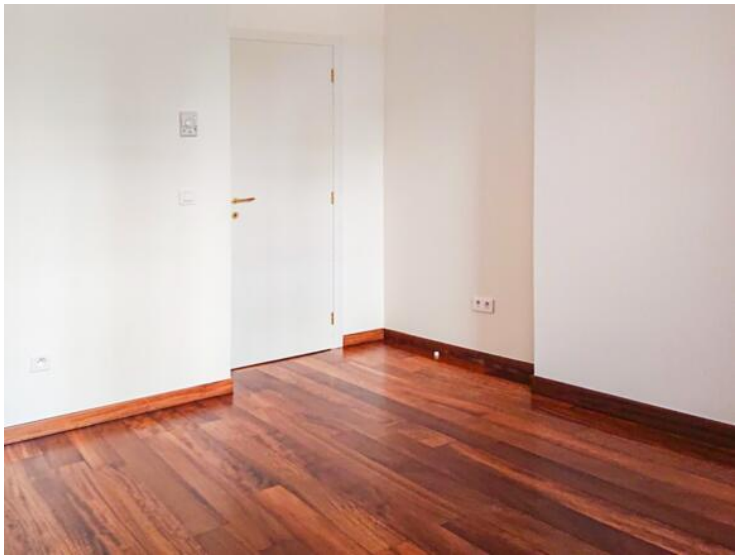

Questo documento non rappresenta un'offerta o un contratto. Tutte le misure, superfici e distanze sono approssimative. Le descrizioni e planimetrie sono date a titolo indicativo e la loro esattezza non è garantita. Le fotografie mostrano solo alcune parti della proprietà alla data in cui son state fatte. L'offerta di Vendita è valida salvo in caso di Vendita/affitto, ritiro dalla Vendita/affito o cambio del prezzo o altra condizione, senza avviso preliminare.

Valeri Agency
Tel : +377 92 16 16 32
contact@valeri-agency.com
www.valeri-agency.com

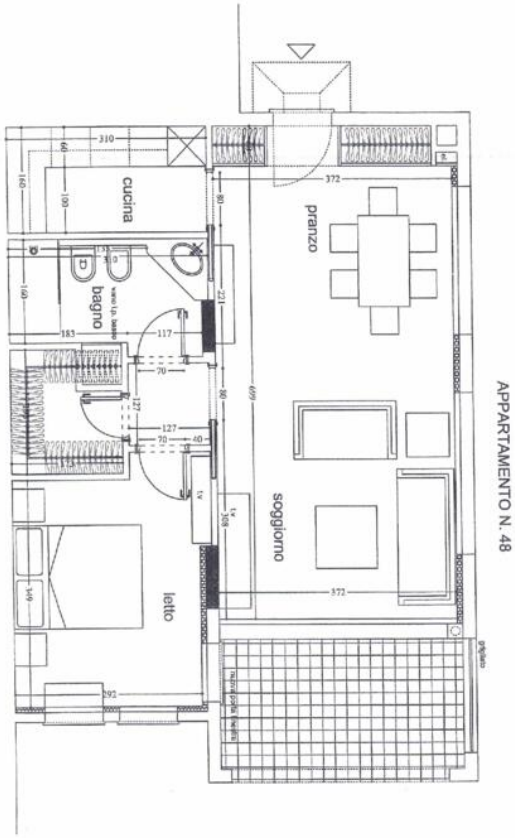

Questo documento non rappresenta un'offerta o un contratto. Tutte le misure, superfici e distanze sono approssimative. Le descrizioni e planimetrie sono date a titolo indicativo e la loro esattezza non è garantita. Le fotografie mostrano solo alcune parti della proprietà alla data in cui son state fatte. L'offerta di Vendita è valida salvo in caso di Vendita/affitto, ritiro dalla Vendita/affito o cambio del prezzo o altra condizione, senza avviso preliminare.