Balkin Estates
17, boulevard Albert 1er
98000 Monaco
Tel : +377 93 50 30 00
Fax : +377 93 50 30 10
info@balkinestates.com
www.balkinestates.com

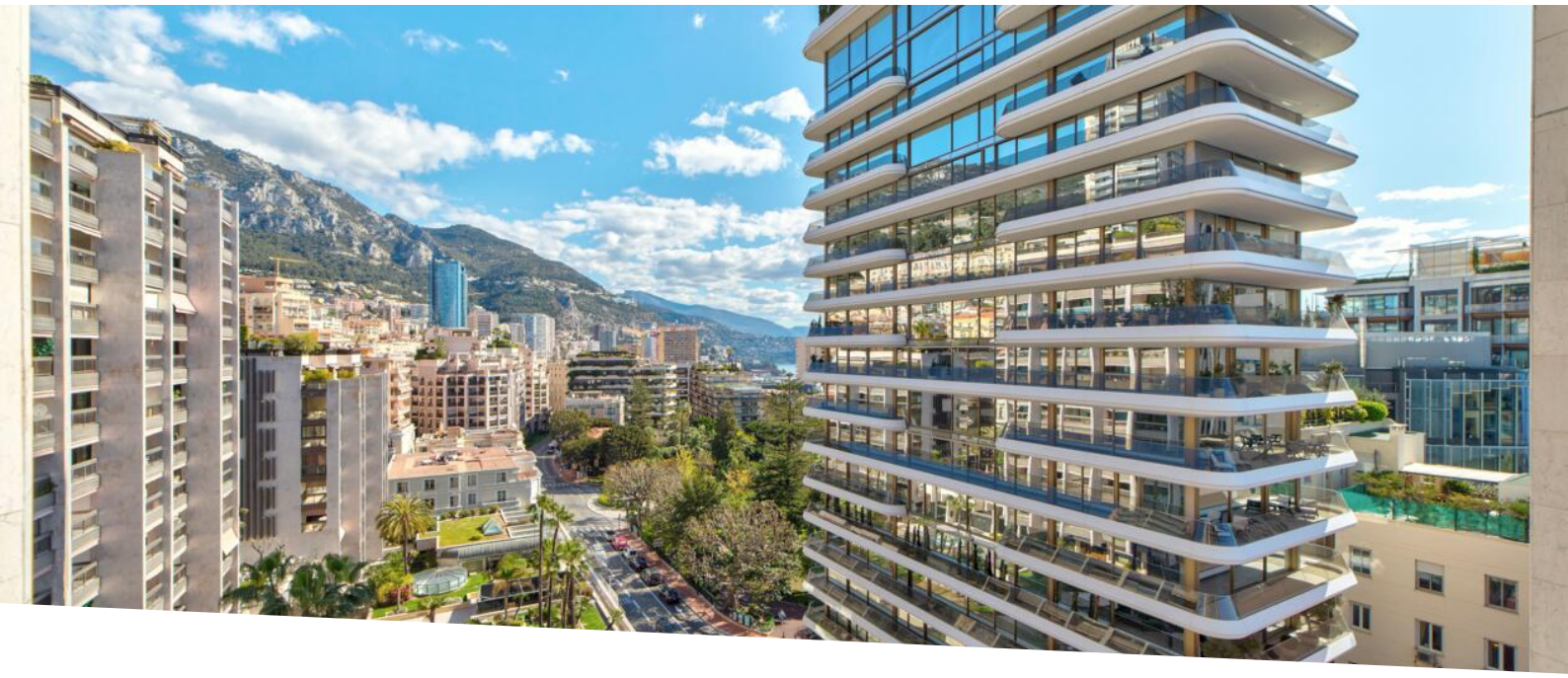

Appartamento con 2 camere da letto nel cuore del "Carré d'Or"

Vendita

7 950 000 €

Tipo di proprietà **Appartamento**	*Stanze* **3 stanze**	*Edificio* **Park Palace**	*Quartiere* **Carré d'Or**
Camere **2**	*Bagni* **2**	*Parcheggi* **2**	*Cantina* **1**
Livello **9**	*Condizione* **Ottimo stato**	*Data di liberazione* **Immédiatement**	*Rif.* **Park Palace 1535**

Situato in una delle residenze più popolari di Monaco, offre un servizio di portineria 24 ore su 24, 7 giorni su 7, piscina e una posizione eccezionale nel cuore del "Carré d'Or".

Grazie alla sua vicinanza al Casinò e a molti ristoranti e boutique prestigiosi, questo bellissimo appartamento con 2 camere da letto ha una posizione fantastica.
Interamente ristrutturato in stile elegante e moderno, è composto da un luminoso soggiorno, che si apre su un'ampia terrazza con vista sul giardino del casinò e da una cucina elegante completamente attrezzata.
Questo appartamento dispone di due camere da letto di buone dimensioni, ognuna con bagni moderni.

La sua posizione al piano alto conferisce a questa proprietà non solo una magnifica vista, ma anche un senso di luce e spazio.

Questo documento non rappresenta un'offerta o un contratto. Tutte le misure, superfici e distanze sono approssimative. Le descrizioni e planimetrie sono date a titolo indicativo e la loro esattezza non è garantita. Le fotografie mostrano solo alcune parti della proprietà alla data in cui son state fatte. L'offerta di Vendita è valida salvo in caso di Vendita/affitto, ritiro dalla Vendita/affito o cambio del prezzo o altra condizione, senza avviso preliminare.

Balkin Estates
Tel : +377 93 50 30 00
Fax : +377 93 50 30 10
info@balkinestates.com
www.balkinestates.com

Due parcheggi sotterranei custoditi e un ripostiglio completano questa eccezionale proprietà.

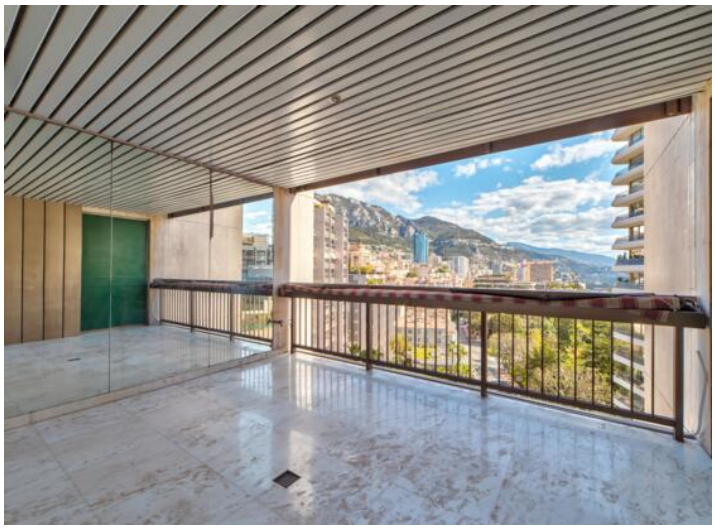

Questo documento non rappresenta un'offerta o un contratto. Tutte le misure, superfici e distanze sono approssimative. Le descrizioni e planimetrie sono date a titolo indicativo e la loro esattezza non è garantita. Le fotografie mostrano solo alcune parti della proprietà alla data in cui son state fatte. L'offerta di Vendita è valida salvo in caso di Vendita/affitto, ritiro dalla Vendita/affito o cambio del prezzo o altra condizione, senza avviso preliminare.

Balkin Estates
Tel : +377 93 50 30 00
Fax : +377 93 50 30 10
info@balkinestates.com
www.balkinestates.com

Questo documento non rappresenta un'offerta o un contratto. Tutte le misure, superfici e distanze sono approssimative. Le descrizioni e planimetrie sono date a titolo indicativo e la loro esattezza non è garantita. Le fotografie mostrano solo alcune parti della proprietà alla data in cui son state fatte. L'offerta di Vendita è valida salvo in caso di Vendita/affitto, ritiro dalla Vendita/affito o cambio del prezzo o altra condizione, senza avviso preliminare.

Balkin Estates
Tel : +377 93 50 30 00
Fax : +377 93 50 30 10
info@balkinestates.com
www.balkinestates.com

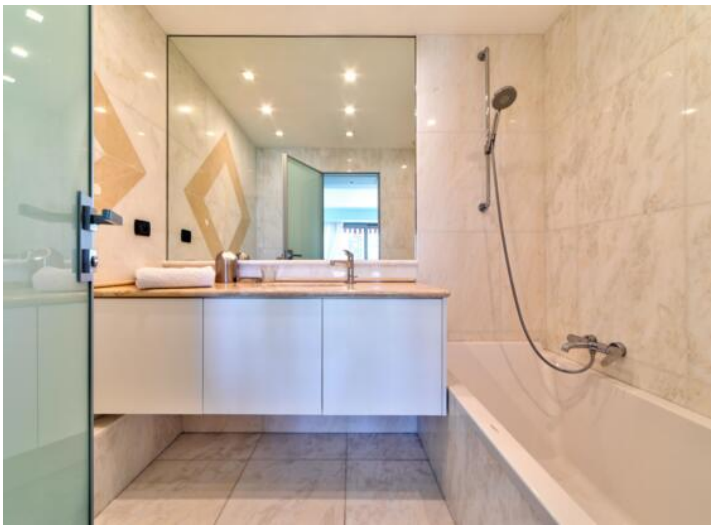

Questo documento non rappresenta un'offerta o un contratto. Tutte le misure, superfici e distanze sono approssimative. Le descrizioni e planimetrie sono date a titolo indicativo e la loro esattezza non è garantita. Le fotografie mostrano solo alcune parti della proprietà alla data in cui son state fatte. L'offerta di Vendita è valida salvo in caso di Vendita/affitto, ritiro dalla Vendita/affito o cambio del prezzo o altra condizione, senza avviso preliminare.

Balkin Estates
Tel : +377 93 50 30 00
Fax : +377 93 50 30 10
info@balkinestates.com
www.balkinestates.com

Questo documento non rappresenta un'offerta o un contratto. Tutte le misure, superfici e distanze sono approssimative. Le descrizioni e planimetrie sono date a titolo indicativo e la loro esattezza non è garantita. Le fotografie mostrano solo alcune parti della proprietà alla data in cui son state fatte. L'offerta di Vendita è valida salvo in caso di Vendita/affitto, ritiro dalla Vendita/affito o cambio del prezzo o altra condizione, senza avviso preliminare.