Westrope Real Estate
22, boulevard des Moulins
98000 Monaco
Tel : +377 93 50 67 99
contact@westrope-monaco.com
www.westrope-monaco.com

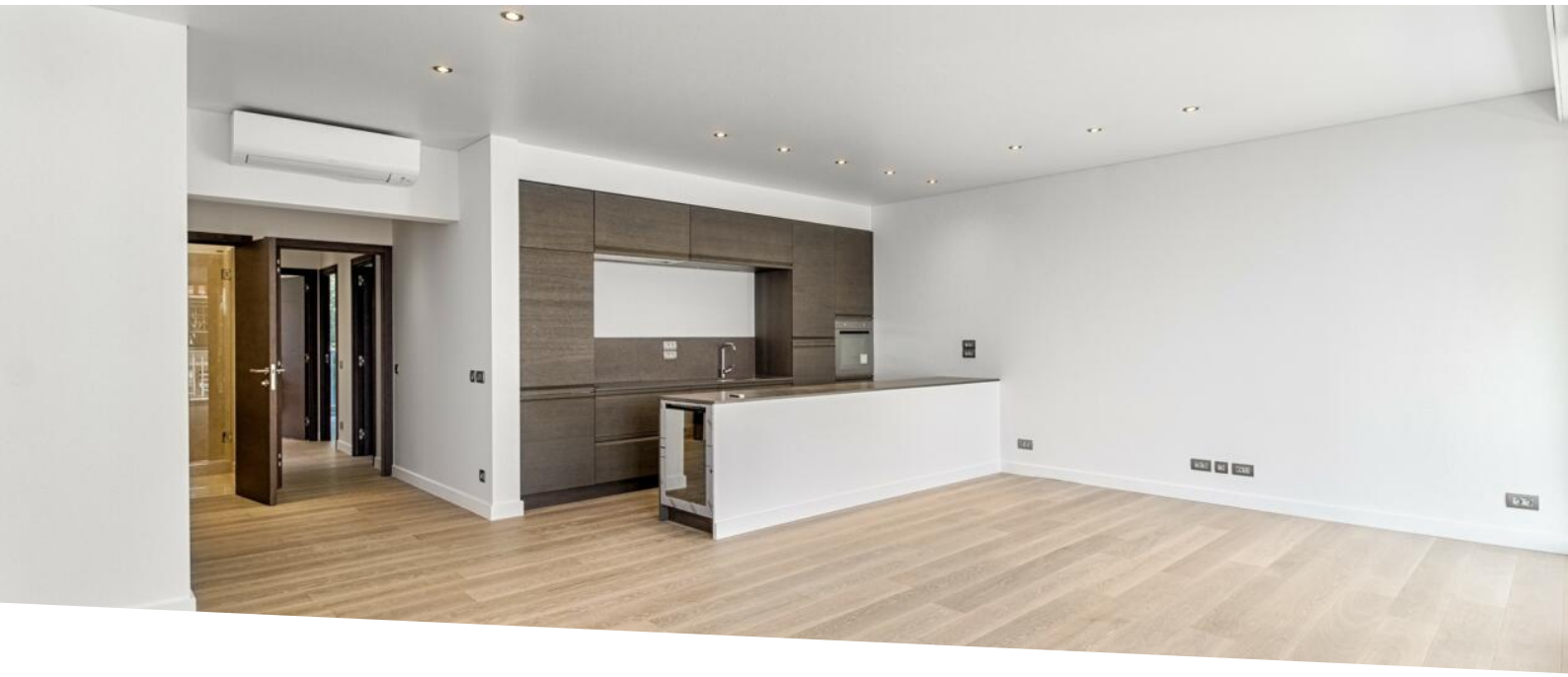

# Château Périgord II: 4 vani ristrutturato con vista mare

## Vendita

## 7 250 000 €

| | |
|---|---|
| *Tipo di proprietà*<br>**Appartamento** | *Stanze*<br>**4 stanze** |
| *Edificio*<br>**Château Perigord II** | *Quartiere*<br>**La Rousse - Saint Roman** |
| *Superficie abitabile*<br>**97 m²** | *Superficie terrazza*<br>**29 m²** |
| *Superficie totale*<br>**126 m²** | *Camere*<br>**3** |
| *Bagni*<br>**2** | *Livello*<br>**14** |
| *Condizione*<br>**Ristrutturato** | *Rif.*<br>**W VENTE CHATEAU PERRIGORD II 4P 002** |

Appartamento di 4 vani interamente ristrutturato con materiali di qualità; Bella terrazza con vista su Monte-Carlo e il mare.



Questo documento non rappresenta un'offerta o un contratto. Tutte le misure, superfici e distanze sono approssimative. Le descrizioni e planimetrie sono date a titolo indicativo e la loro esattezza non è garantita. Le fotografie mostrano solo alcune parti della proprietà alla data in cui son state fatte. L'offerta di Vendita è valida salvo in caso di Vendita/affitto, ritiro dalla Vendita/affito o cambio del prezzo o altra condizione, senza avviso preliminare.

Questo documento non rappresenta un'offerta o un contratto. Tutte le misure, superfici e distanze sono approssimative. Le descrizioni e planimetrie sono date a titolo indicativo e la loro esattezza non è garantita. Le fotografie mostrano solo alcune parti della proprietà alla data in cui son state fatte. L'offerta di Vendita è valida salvo in caso di Vendita/affitto, ritiro dalla Vendita/affito o cambio del prezzo o altra condizione, senza avviso preliminare.

Questo documento non rappresenta un'offerta o un contratto. Tutte le misure, superfici e distanze sono approssimative. Le descrizioni e planimetrie sono date a titolo indicativo e la loro esattezza non è garantita. Le fotografie mostrano solo alcune parti della proprietà alla data in cui son state fatte. L'offerta di Vendita è valida salvo in caso di Vendita/affitto, ritiro dalla Vendita/affito o cambio del prezzo o altra condizione, senza avviso preliminare.

Westrope Real Estate
Tel : +377 93 50 67 99
contact@westrope-monaco.com
www.westrope-monaco.com

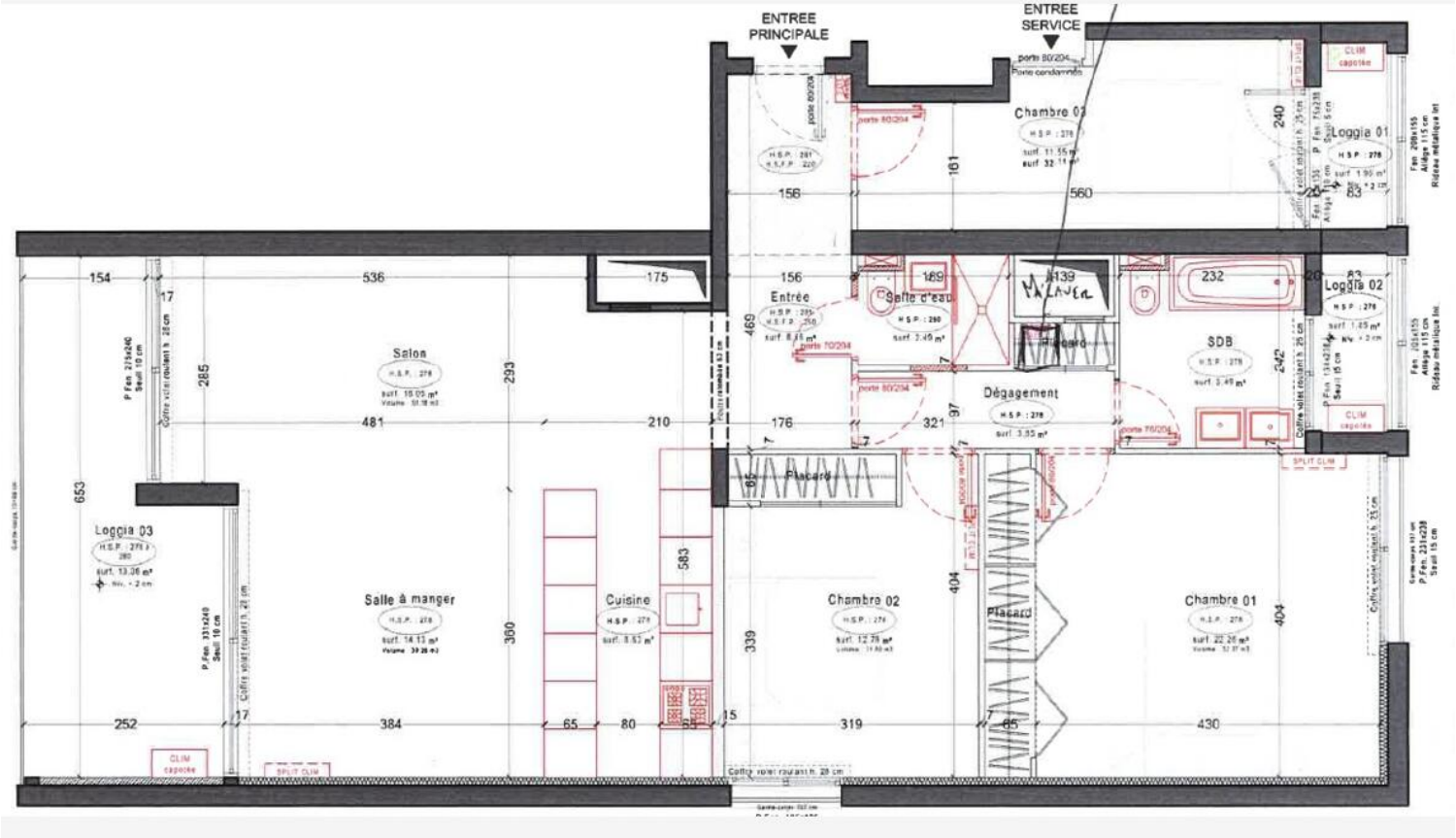




Questo documento non rappresenta un'offerta o un contratto. Tutte le misure, superfici e distanze sono approssimative. Le descrizioni e planimetrie sono date a titolo indicativo e la loro esattezza non è garantita. Le fotografie mostrano solo alcune parti della proprietà alla data in cui son state fatte. L'offerta di Vendita è valida salvo in caso di Vendita/affitto, ritiro dalla Vendita/affito o cambio del prezzo o altra condizione, senza avviso preliminare.