Coletti Real Estate
30, boulevard des Moulins
98000 Monaco
Tel : +377 97 70 05 55
Fax : +377 97 70 05 50
info@colettirealestate.com
www.colettirealestate.com

Loft moderno a Château Périgord

Vendita

Esclusività

5 200 000 €

Tipo di proprietà **Appartamento**	*Stanze* **2 stanze**
Edificio **Château Perigord**	*Quartiere* **La Rousse - Saint Roman**
Superficie totale **101 m²**	*Livello* **19**
Condizione **Servizi lussuosi**	*Ammobiliato* **Si**
Rif. **CLR-PERI-Loft**	

Al 19° piano di Château Périgord, un grande loft modernamente ristrutturato con vista panoramica e terrazza.

Grande loft a Château Périgord, modernamente ristrutturato composto da un ampio soggiorno, un ampio bagno e una zona cucina.

L'appartamento offre una vista panoramica dalla sua terrazza anteriore.

Questo documento non rappresenta un'offerta o un contratto. Tutte le misure, superfici e distanze sono approssimative. Le descrizioni e planimetrie sono date a titolo indicativo e la loro esattezza non è garantita. Le fotografie mostrano solo alcune parti della proprietà alla data in cui son state fatte. L'offerta di Vendita è valida salvo in caso di Vendita/affitto, ritiro dalla Vendita/affito o cambio del prezzo o altra condizione, senza avviso preliminare.

Coletti Real Estate
Tel : +377 97 70 05 55
Fax : +377 97 70 05 50
info@colettirealestate.com
www.colettirealestate.com

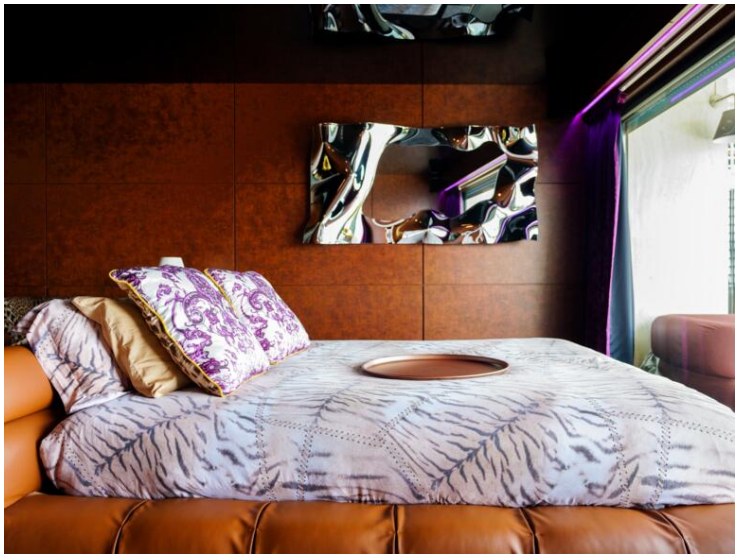

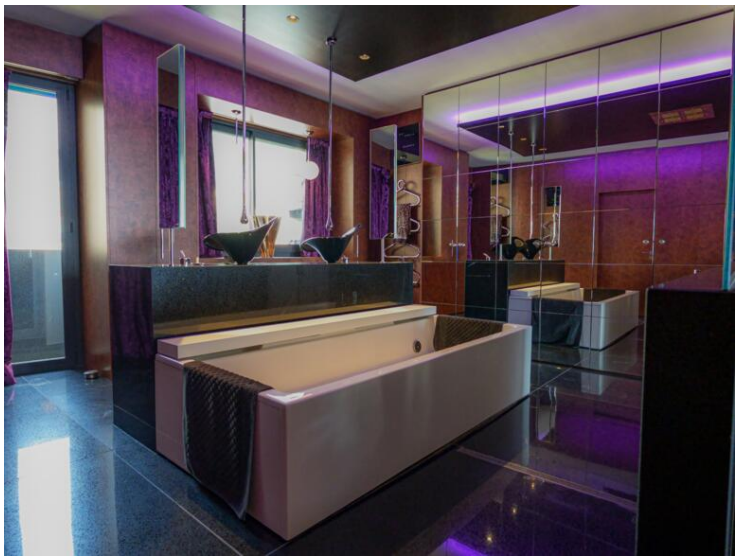

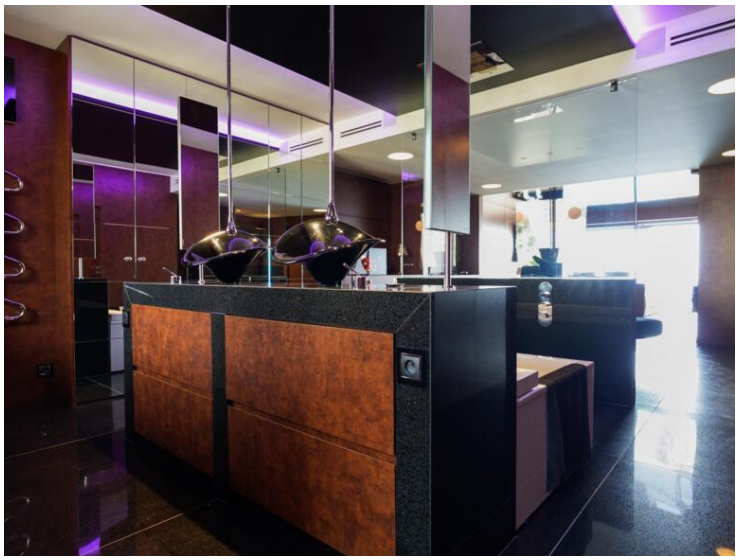

Questo documento non rappresenta un'offerta o un contratto. Tutte le misure, superfici e distanze sono approssimative. Le descrizioni e planimetrie sono date a titolo indicativo e la loro esattezza non è garantita. Le fotografie mostrano solo alcune parti della proprietà alla data in cui son state fatte. L'offerta di Vendita è valida salvo in caso di Vendita/affitto, ritiro dalla Vendita/affito o cambio del prezzo o altra condizione, senza avviso preliminare.

Coletti Real Estate
Tel : +377 97 70 05 55
Fax : +377 97 70 05 50
info@colettirealestate.com
www.colettirealestate.com

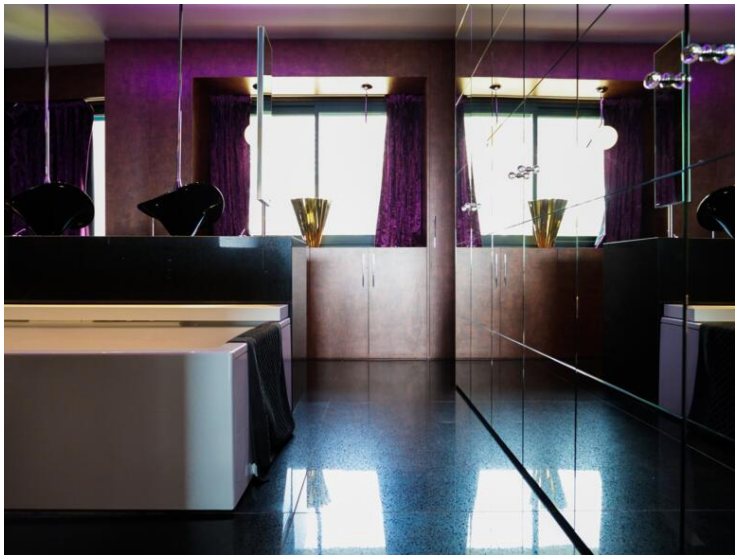

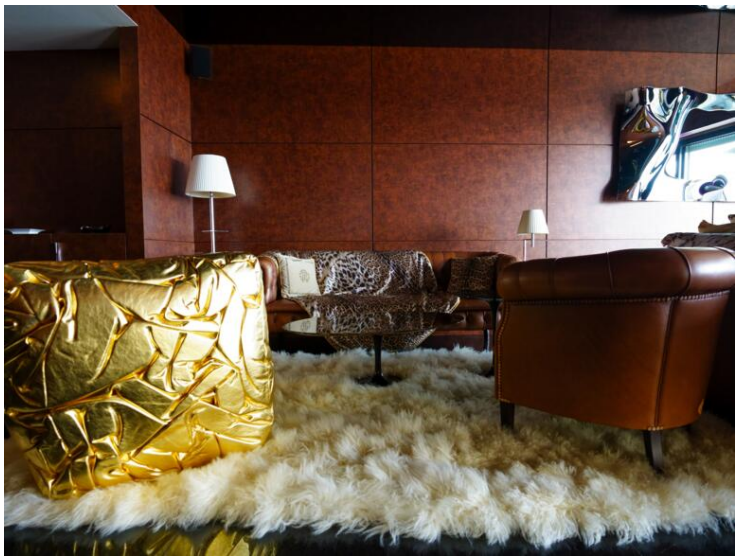

Questo documento non rappresenta un'offerta o un contratto. Tutte le misure, superfici e distanze sono approssimative. Le descrizioni e planimetrie sono date a titolo indicativo e la loro esattezza non è garantita. Le fotografie mostrano solo alcune parti della proprietà alla data in cui son state fatte. L'offerta di Vendita è valida salvo in caso di Vendita/affitto, ritiro dalla Vendita/affito o cambio del prezzo o altra condizione, senza avviso preliminare.

Coletti Real Estate
Tel : +377 97 70 05 55
Fax : +377 97 70 05 50
info@colettirealestate.com
www.colettirealestate.com

Questo documento non rappresenta un'offerta o un contratto. Tutte le misure, superfici e distanze sono approssimative. Le descrizioni e planimetrie sono date a titolo indicativo e la loro esattezza non è garantita. Le fotografie mostrano solo alcune parti della proprietà alla data in cui son state fatte. L'offerta di Vendita è valida salvo in caso di Vendita/affitto, ritiro dalla Vendita/affito o cambio del prezzo o altra condizione, senza avviso preliminare.