Agence des Ambassadeurs
1/5, avenue de Grande Bretagne
98000 Monaco
Tel : +377 93 50 79 59
Fax : +377 93 15 94 22
info@ambassadeursimmo.mc

Studio con bella vista - Chateau d'Azur - Vicino alle spiagge del Larvotto e molti negozi

Vendita

1 250 000 €

Tipo di proprietà **Appartamento**	*Stanze* **Monolocale**
Edificio **Château d'Azur**	*Quartiere* **La Rousse - Saint Roman**
Superficie totale **25 m²**	*Condizione* **Buono stato**
Rif. **ChAzSt**	

L'edificio Chateau d'Azur è un edificio completato nel 1974 e situato tra il boulevard du Larvotto e il boulevard d'Italie. È composto da 4 blocchi con uso misto consentito solo nel blocco D (dove si trova l'appartamento in questione). Offre due uscite carrabili e pedonali su ciascun lato.
Le aree comuni e il parcheggio sono stati recentemente rinnovati.
Un servizio di pulizia, sicurezza e uno steward sono presenti tutti i giorni.

Questo appartamento ad uso misto è composto da:

- Un ingresso
- Un angolo cottura attrezzato
- Un bagno con doccia e wc
- una stanza principale con finestra

L'appartamento è molto luminoso e in buone condizioni generali.

Questo documento non rappresenta un'offerta o un contratto. Tutte le misure, superfici e distanze sono approssimative. Le descrizioni e planimetrie sono date a titolo indicativo e la loro esattezza non è garantita. Le fotografie mostrano solo alcune parti della proprietà alla data in cui son state fatte. L'offerta di Vendita è valida salvo in caso di Vendita/affitto, ritiro dalla Vendita/affito o cambio del prezzo o altra condizione, senza avviso preliminare.

Agence des Ambassadeurs
Tel : +377 93 50 79 59
Fax : +377 93 15 94 22
info@ambassadeursimmo.mc

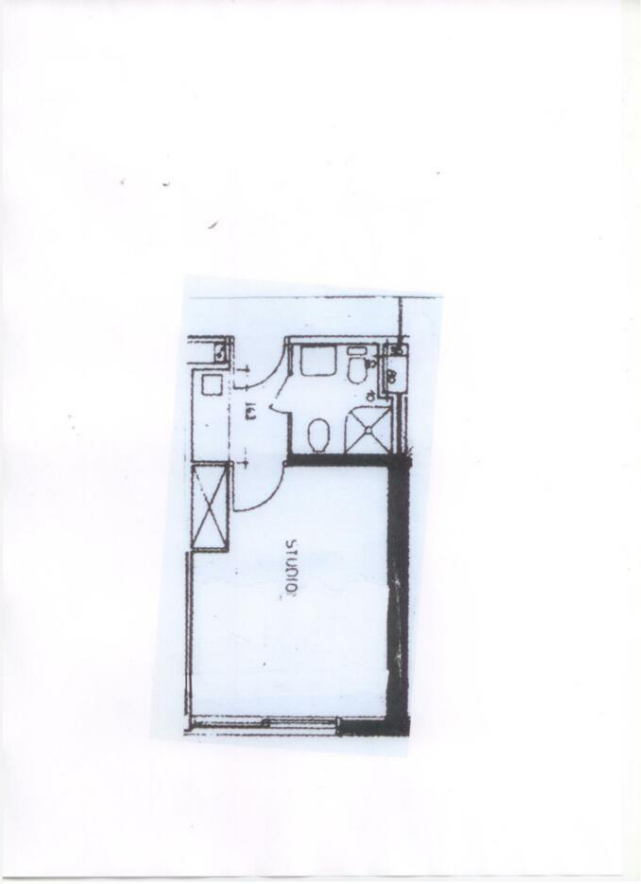

Questo documento non rappresenta un'offerta o un contratto. Tutte le misure, superfici e distanze sono approssimative. Le descrizioni e planimetrie sono date a titolo indicativo e la loro esattezza non è garantita. Le fotografie mostrano solo alcune parti della proprietà alla data in cui son state fatte. L'offerta di Vendita è valida salvo in caso di Vendita/affitto, ritiro dalla Vendita/affito o cambio del prezzo o altra condizione, senza avviso preliminare.