B&C Monaco Properties
13 Bd Princesse Charlotte
98000 Monaco
Тел : +33 6 10 12 40 74
contact@bc-monacoproperties.com
bc-monacoproperties.com

COQUET 3 КОМНАТЫ НА ВЫСОКОМ ЭТАЖЕ

Продажа

3 850 000 €

Тип объекта **Квартира**	*Кол-во комнат* **3 комнаты**
Здание **Le Millenium**	*Район* **Fontvieille**
Жилая площадь **60 m²**	*Площадь террасы* **14 m²**
Общая площадь **74 m²**	*Спальни* **2**
Salle de bains **1**	*Парковочное место* **1**
Подвал **1**	*Состояние* **Très bon état**
Meublé **Да**	*Свободна с* **Незамедлительно**
Lois **libre**	*Код.* **VE-139**

Расположенная в недавнем здании в районе Фонвьей, красивая современная квартира, состоящая из 3 комнат с террасой.

В современном здании с консьерж-сервисом, расположенном в районе Фонвьей.

Квартира расположена на высоком этаже, состоящая из прихожей, открытой оборудованной кухни, гостиной, двух спален, ванной комнаты, гостевого туалета.

Подвал и парковка.

Ce document ne fait partie d'aucune offre ou contrat. Toutes mesures, surfaces et distances sont approximatives. Le descriptif et les plans ne sont donnés qu'à titre indicatif et leur exactitude n'est pas garantie. Les photographies ne montrent que certaines parties de la propriété. L'offre est valable sauf en cas de vente, retrait de vente, changement de prix ou d'autres conditions, sans préalable.

B&C Monaco Properties
Тел : +33 6 10 12 40 74
contact@bc-monacoproperties.com
bc-monacoproperties.com

Ce document ne fait partie d'aucune offre ou contrat. Toutes mesures, surfaces et distances sont approximatives. Le descriptif et les plans ne sont donnés qu'à titre indicatif et leur exactitude n'est pas garantie. Les photographies ne montrent que certaines parties de la propriété. L'offre est valable sauf en cas de vente, retrait de vente, changement de prix ou d'autres conditions, sans préalable.

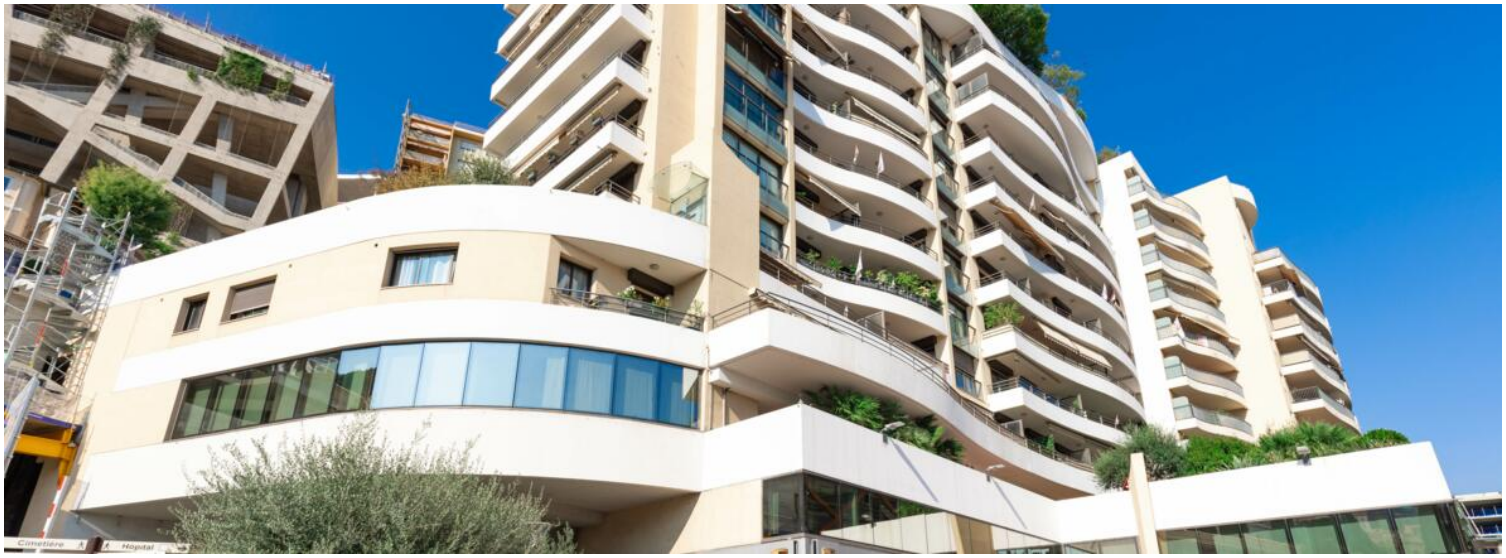

Ce document ne fait partie d'aucune offre ou contrat. Toutes mesures, surfaces et distances sont approximatives. Le descriptif et les plans ne sont donnés qu'à titre indicatif et leur exactitude n'est pas garantie. Les photographies ne montrent que certaines parties de la propriété. L'offre est valable sauf en cas de vente, retrait de vente, changement de prix ou d'autres conditions, sans préalable.

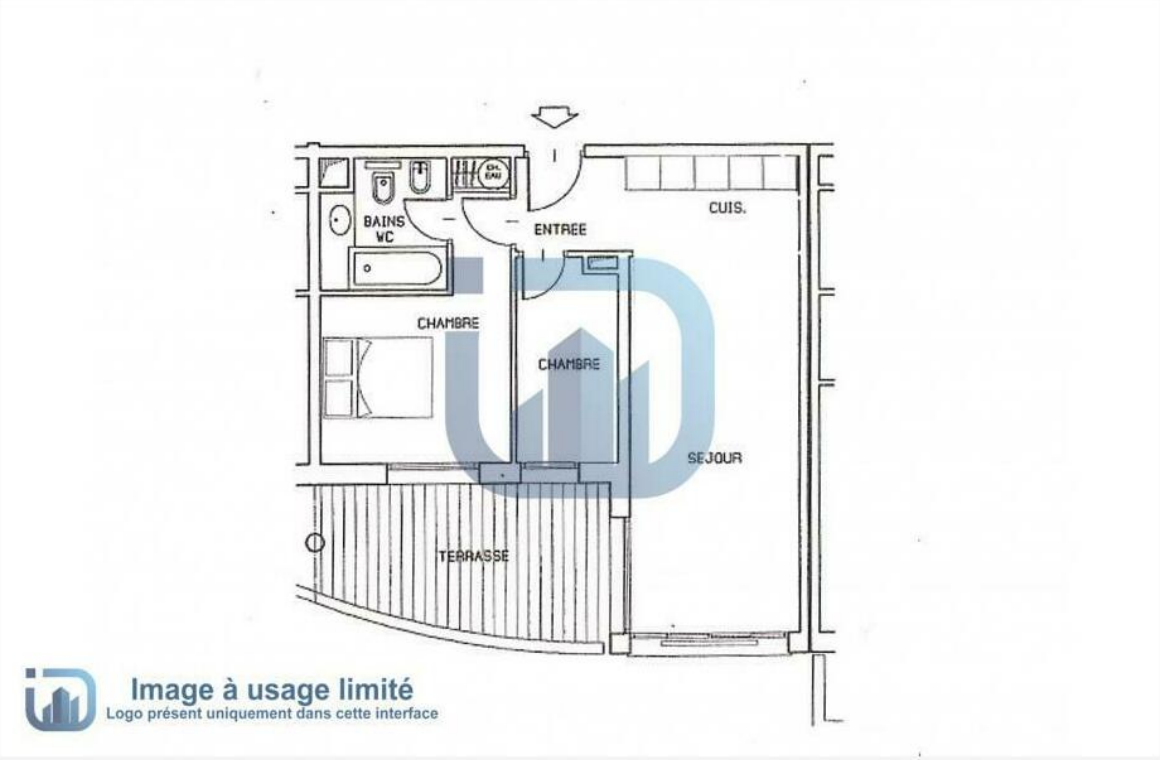

Ce document ne fait partie d'aucune offre ou contrat. Toutes mesures, surfaces et distances sont approximatives. Le descriptif et les plans ne sont donnés qu'à titre indicatif et leur exactitude n'est pas garantie. Les photographies ne montrent que certaines parties de la propriété. L'offre est valable sauf en cas de vente, retrait de vente, changement de prix ou d'autres conditions, sans préalable.