AGENCE CONTINENTALE
REAL ESTATE MONACO

Agence Continentale
19, boulevard des Moulins
98000 Monaco
Emma Ruspantini
Тел : +377 6 40 61 13 70/+377 93 50 54 64
emma@continentale.mc
www.continentale.mc

Просторные 5 комнат с панорамным видом на море

Продажа 11 800 000 €

Тип объекта **Квартира**	*Кол-во комнат* **5 комнат**
Здание **Patio Palace**	*Район* **Jardin Exotique**
Жилая площадь **220,67 m²**	*Площадь террасы* **73,08 m²**
Общая площадь **293,75 m²**	*Спальни* **3**
Salles de bains **3**	*Парковочные места* **4**
Подвалы **2**	*Этаж* **12ème**
Состояние **С ремонтом**	*Код.* **ACV_PATIO_12GH**

Квартира типа "5 комнат" отремонтирована с великолепным панорамным видом на море, в элитном здании с консьержем и бассейном.

Квартира состоит из:
-Вход
-Оставаться
-Столовая
- Оборудованная кухня
- 3 Спальни
- 3 Ванные комнаты
- Большая терраса

Ce document ne fait partie d'aucune offre ou contrat. Toutes mesures, surfaces et distances sont approximatives. Le descriptif et les plans ne sont donnés qu'à titre indicatif et leur exactitude n'est pas garantie. Les photographies ne montrent que certaines parties de la propriété. L'offre est valable sauf en cas de vente, retrait de vente, changement de prix ou d'autres conditions, sans préalable.

Agence Continentale
Emma Ruspantini
Тел : +377 6 40 61 13 70/+377 93 50 54 64
emma@continentale.mc
www.continentale.mc

2 подвала дополняют это свойство.
Кроме того, 4 парковочных места могут быть добавлены по цене 370.000 € каждое.

Ce document ne fait partie d'aucune offre ou contrat. Toutes mesures, surfaces et distances sont approximatives. Le descriptif et les plans ne sont donnés qu'à titre indicatif et leur exactitude n'est pas garantie. Les photographies ne montrent que certaines parties de la propriété. L'offre est valable sauf en cas de vente, retrait de vente, changement de prix ou d'autres conditions, sans préalable.

Agence Continentale
Emma Ruspantini
Тел : +377 6 40 61 13 70/+377 93 50 54 64
emma@continentale.mc
www.continentale.mc

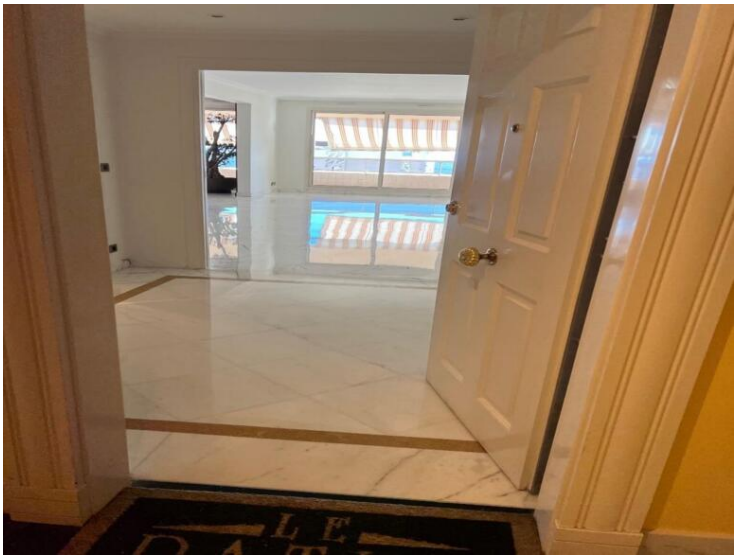

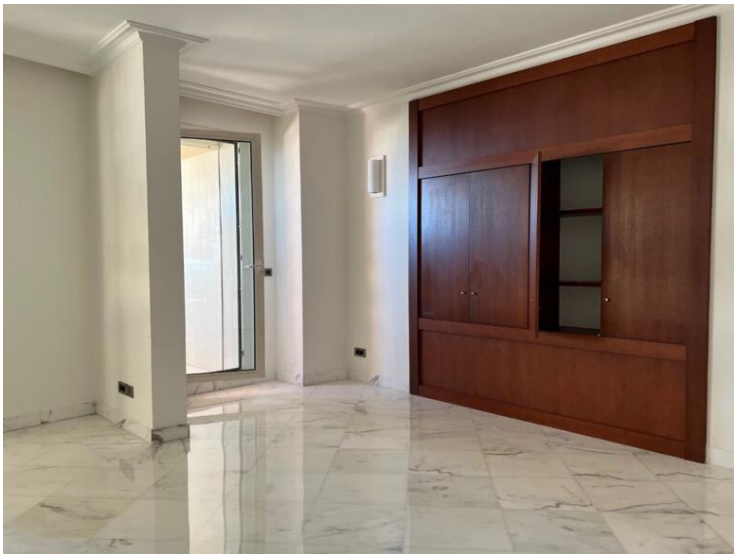

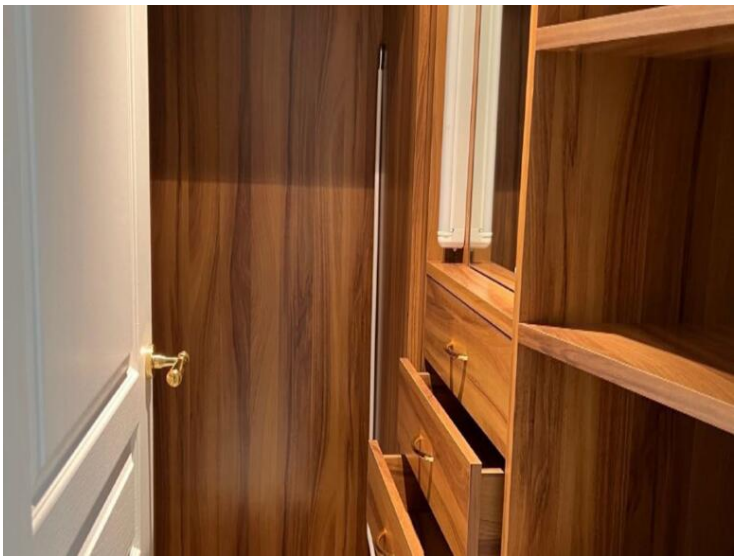

Ce document ne fait partie d'aucune offre ou contrat. Toutes mesures, surfaces et distances sont approximatives. Le descriptif et les plans ne sont donnés qu'à titre indicatif et leur exactitude n'est pas garantie. Les photographies ne montrent que certaines parties de la propriété. L'offre est valable sauf en cas de vente, retrait de vente, changement de prix ou d'autres conditions, sans préalable.

Agence Continentale
Emma Ruspantini
Тел : +377 6 40 61 13 70/+377 93 50 54 64
emma@continentale.mc
www.continentale.mc

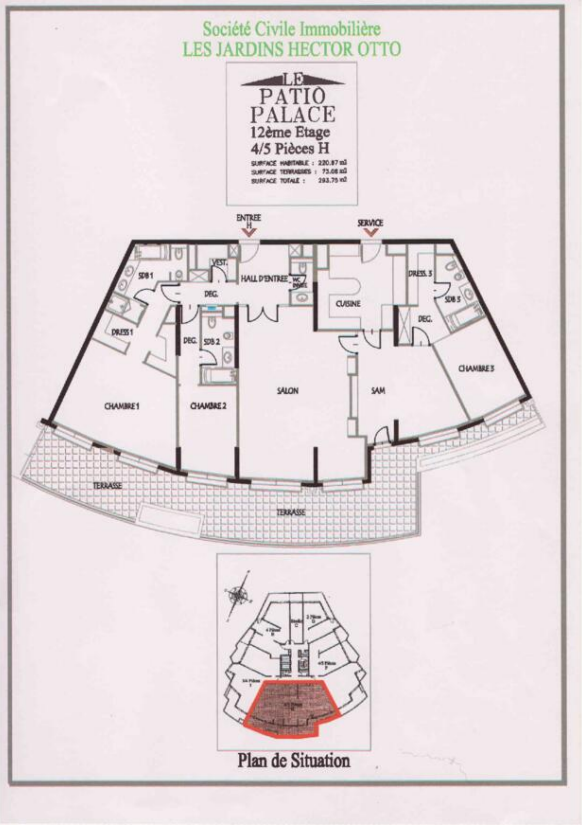

Код. : ACV_PATIO_12GH

Ce document ne fait partie d'aucune offre ou contrat. Toutes mesures, surfaces et distances sont approximatives. Le descriptif et les plans ne sont donnés qu'à titre indicatif et leur exactitude n'est pas garantie. Les photographies ne montrent que certaines parties de la propriété. L'offre est valable sauf en cas de vente, retrait de vente, changement de prix ou d'autres conditions, sans préalable.