Savills Monaco Real Estate
Roqueville, 20 boulevard Princesse Charlotte
98000 Monaco
Тел : +377 97 70 42 00
Факс : +377 97 70 42 01
monaco@savills.com
www.savills.mc

Продажа

848 000 €

Тип объекта **Квартира**	*Кол-во комнат* **4 комнаты**	*Город* **Beaulieu-sur-mer**	*Страна* **Франция**
Спальни **2**	*Salle de bains* **1**	*Коммунальные услуги в год* **1 980 €**	*Состояние* **Très bon état**
Свободна с **Незамедлительно**	*Код.* **BSM230102**		

MonteCarlo-RealEstate.com

Код. : BSM230102

Ce document ne fait partie d'aucune offre ou contrat. Toutes mesures, surfaces et distances sont approximatives. Le descriptif et les plans ne sont donnés qu'à titre indicatif et leur exactitude n'est pas garantie. Les photographies ne montrent que certaines parties de la propriété. L'offre est valable sauf en cas de vente, retrait de vente, changement de prix ou d'autres conditions, sans préalable.

Savills Monaco Real Estate
Тел : +377 97 70 42 00
Факс : +377 97 70 42 01
monaco@savills.com
www.savills.mc

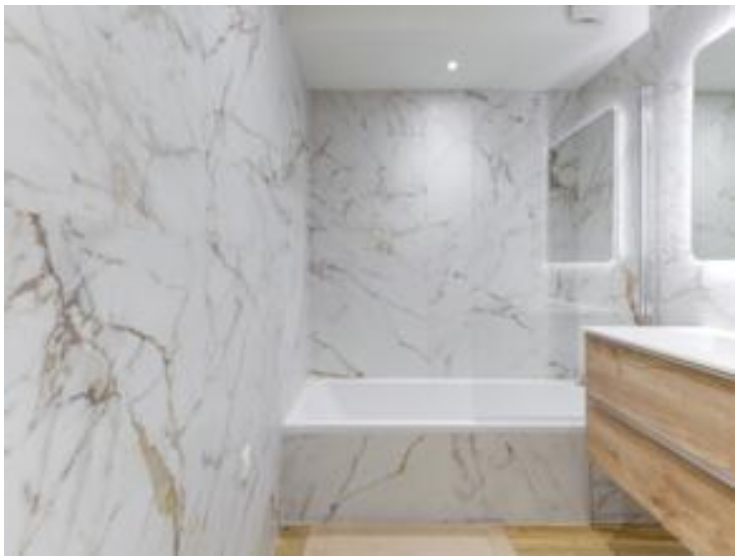

Ce document ne fait partie d'aucune offre ou contrat. Toutes mesures, surfaces et distances sont approximatives. Le descriptif et les plans ne sont donnés qu'à titre indicatif et leur exactitude n'est pas garantie. Les photographies ne montrent que certaines parties de la propriété. L'offre est valable sauf en cas de vente, retrait de vente, changement de prix ou d'autres conditions, sans préalable.

Savills Monaco Real Estate
Тел : +377 97 70 42 00
Факс : +377 97 70 42 01
monaco@savills.com
www.savills.mc

Consommations énergétiques

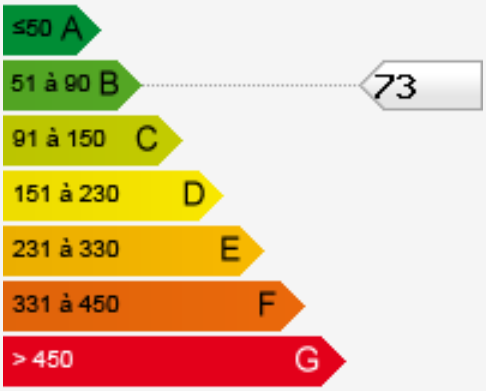

Émissions de gaz à effet de serre

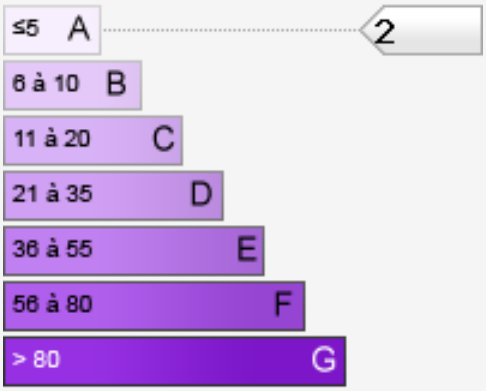

Ce document ne fait partie d'aucune offre ou contrat. Toutes mesures, surfaces et distances sont approximatives. Le descriptif et les plans ne sont donnés qu'à titre indicatif et leur exactitude n'est pas garantie. Les photographies ne montrent que certaines parties de la propriété. L'offre est valable sauf en cas de vente, retrait de vente, changement de prix ou d'autres conditions, sans préalable.